UMA SECÇÃO

DIARIO DE PERNAMBUCO

EDIÇÃO DE 14 PAGINAS

JORNAL MAIS ANTIGO EM CIRCULAÇÃO NA AMERICA LATINA

A. J. de Miranda Falcão, Fundador

RECIFE — PERNAMBUCO — BRASIL | N. 329 — ANNO 115 | DOMINGO, 3 DE DEZEMBRO DE 1939

Numa desesperada resistencia ao invasor, os finlandezes já destruiram trinta e seis tanks e abateram vinte e quatro aviões russos

O programma do pseudo governo organizado pelos soviets, em Terijoki, na Carelia, deixa claro os propositos de Moscou

HELSINKI, 2 (United Press — Agencia norte-americana — Por David Jonasen, — Exclusivo, no Brasil, para os **Diarios Associados**) — Segundo os primeiros despachos recebidos, aqui esta manhã, da frente de combate, o pequeno mas valente exercito da Finlandia, que enfrenta o inimigo talvez com a maior desproporção já registrada na historia militar, lutava hoje, com exito, na zona do Isthmo da Carelia, contra a enorme machina de guerra dos soviets.

Informa-se que as ageis forças finlandezas, lutando num terreno bem conhecido, entre a neve e os montes, lançou golpes mortiferos contra o lerdo exercito russo. Os despachos militares annunciam que as tropas militares finlandezas que operam sob o commando do marechal Gustav Mannerheim, já fizeram mais de 1.500 prisioneiros e se apoderaram de importante quantidade de material bellico dos soviets. O marechal Mannerheim se encontrava, hoje, nas linhas de fogo, dirigindo pessoalmente as operações da guerra. Como já era predito, em geral, pelos peritos militares, antes de se iniciarem as hostilidades, as forças russas mecanizadas encontram as maiores difficuldades nas suas operações, no terreno muito difficil dos sectores do sul do Isthmo da Carelia, onde os finlandezes lhes offerecem resistencia na sua **Linha Maginot** do norte da Europa. Não foi possivel saber em definitivo si os finlandezes lançaram uma contra-offensiva contra os russos na frente oriental, porém, segundo noticias que circulam, si ainda não a desfecharam, tal contra-offensiva está imminente. As tropas finlandezas reconquistaram a cidade de Kiveapa, situada a vinte kilometros de distancia da fronteira no Isthmo da Carelia, e as noticias dos outros sectores da frente de batalha annunciam que o avanço russo foi detido.

As forças aereas finlandezas, estrategicamente situadas em diversas partes do paiz, reiniciaram as suas actividades pela manhã de hoje, contra os grandes apparelhos russos de bombardeio que já levaram a effeito mais de trinta ataques contra a heroica nação, depois que se iniciaram as hostilidades.

As noticias aqui recebidas com respeito á acção dos pilotos finlandezes, revelam uma habilidade assombrosa. Julga-se agora que o total de aviadores russos derribados se eleva a 24. Nas espheras militares finlandezas se affirma que os finlandezes ainda não soffreram a perda de um só avião. Num combate com o inimigo, um piloto finlandez abateu seis aviões russos. Tambem foi muito efficaz a acção finlandeza contra os redobrados ataques russos. Os despachos officiaes annunciam que até esta data foram destruidos 36 tanks russos. Depois de 48 horas de confusão e insegurança, ficou esclarecida a situação politica. E' agora evidente que o governo estabelecido pelos soviets em Terijoki teria a missão, segundo Moscou, de succeder ao governo finlandez organizado hontem pelo primeiro ministro Risto Ryti.

E' natural que os finlandezes demonstrem indignação em face do governo de Terijoki que classificam de "administração renegada", porque é composto de homens que fugiram da Finlandia para viver na Russia ou que não participaram antes do governo. Os observadores neutros julgam que o governo de Terijoki não poderá nunca obter a approvação espontanea do povo finlandez, uma vez que somente cerca de cinco por cento da população é communista.

Milhares de voluntarios dos paizes balticos apresentam-se para defender a Finlandia no "bureau" de recrutamento na Suecia

A LUTA DESENVOLVE-SE EM REGIÕES ENTRECORTADAS DE LAGOS E MONTANHAS E COBERTAS DE NEVE — MAIS DE 1.500 PRISIONEIROS RUSSOS — CHEGA A HELSINKI O VAPOR "DONAU" PARA CONDUZIR OS ALLEMAES E ESTHONIANOS ALI RESIDENTES — COGITA-SE DA TRANSFERENCIA DA SE'DE DO GOVERNO — IRIA APPELLAR PARA A SOCIEDADE DAS NAÇÕES — OS SOVIETS PREPARAM UMA OFFENSIVA DE GRANDE ENVERGADURA — AFUNDADO O CRUZADOR "KIROV"

LEVARA' OS ALLEMAES RESIDENTES EM HELSINKI

HELSINKI, 2 — O navio allemão **Donau** chegou, hoje, ao porto desta capital, para evacuar os allemães, os russos e os esthonianos aqui residentes. O citado vapor deixará amanhã esta capital.

NÃO INTERESSA A' ALLEMANHA A EXTENSÃO DO CONFLICTO AOS PAIZES NORDICOS

COPENHAGUE, 2 — O correspondente de um matutino desta capital em Berlim escreve, hoje, o seguinte:

"Os meios autorizados allemães esperam que a Finlandia reinicie, sem longa hesitação, as suas confabulações com a Russia e se mostre conciliatoria, unico modo de salvar a sua existencia. Os meios politicos allemães são de opinião que o sr. Cajander deveria ter acceito as propostas russas. Lançam a responsabilidade dessa intransigencia sobre os encorajamentos dos paizes europeus e do norte da Europa. Os Estados Nordicos e especialmente a Suecia teem muito o que se censurar a esse respeito, tanto mais quando parece que não tiraram as consequencias e converteram as suas declarações espontaneas em acção. Assim se expressam os meios politicos allemães que adeantam não ter grande confiança na solidariedade nordica, quando esta deve custar alguma coisa. Encorajar um pequeno paiz a offerecer resistencia a um grande Estado — dizem os mesmos meios — é a ajuda mais detestavel possivel.

O correspondente de um outro matutino na capital allemã escreve que a Allemanha não tem nenhum interesse em que o conflicto se extenda aos paizes nordicos, em detrimento dos fornecimentos de madeira e de minerios que dali recebe.

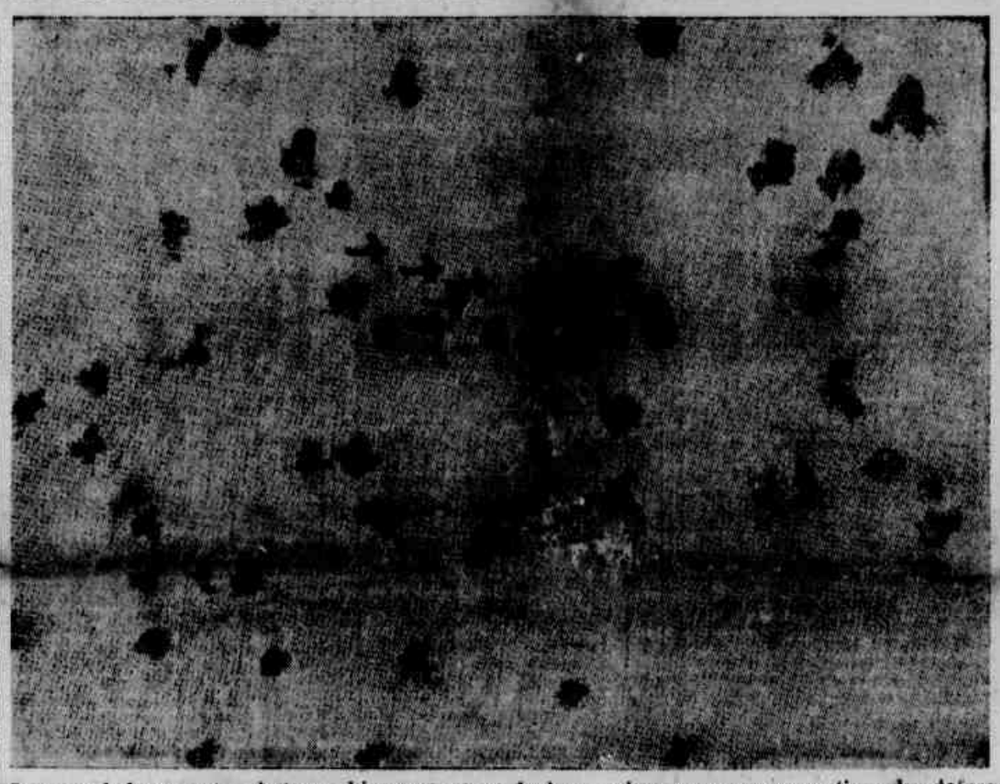

O notavel documento photographico que repro duzimos acima, prova como os tiros das defesas anti-aereas são efficazes contra a aviação inimiga. Os aviões ficam completamente enquadrados pelos projectis, que rebentam no meio de nuvens de fumo, mesmo a enormes altitudes

APPELLO PARA QUE DEIXEM A FINLANDIA

HELSINKI, 2 — A legação allemã diffundiu, ás 13.30 de hoje, hora local, pelo radio finlandez, um appello em allemão, a todos os cidadãos do Reich domiciliados na Finlandia, concitando-os a estar preparados para abandonar o paiz amanhã, num comboio especial.

MAIORIA PARLAMENTAR

HELSINKI, 2 — A Agencia allemã D.N.B. informa que, segundo os jornaes, o novo governo finlandez dispõe de uma maioria parlamentar de 190 a 200 votos. Todavia, o Partido Popular Nacional não está nelle representado, mas mesmo assim sustenta o gabinete.

DESTRUIRAM 36 CARROS DE ASSALTO RUSSOS

HELSINKI, 2 — Um communicado official finlandez annuncia que as tropas nacionaes destruiram 36 carros de assalto russos. Os finlandezes contestam a noticia da tomada da cidade de Terikoki pelos russos.

A INDIGNAÇÃO YANKEE

WASHINGTON, 2 — A aggressão russa contra a Finlandia leva os meios politicos desta capital, mesmo os mais isolacionistas, a condemnarem abertamente a invasão russa e a sustentar a attitude do governo dos Estados Unidos em relação á nova violação de uma fronteira européa. Um senador isolacionista declarou, hontem, á noite, o seguinte: "Julgo util recordar que chegará o momento em que terá de ser feito um esforço qualquer para fazer reinar a paz... Os Estados Unidos são a unica nação do mundo que está ou estará em condições de fazer ouvir a sua voz, nesse momento."

O mesmo senador desapprovou a idéa da ruptura das relações diplomaticas com a Russia, accrescentando: "Não estaremos em posição de servir á causa da Humanidade, nem á paz si romperemos as nossas relações diplomaticas com as nações cujos actos desapprovamos."

PROTESTO DOS DINAMARQUEZES

COPENHAGUE, 3 — Uma grande multidão de dinamarquezes realizou, hoje, nesta capital, uma manifestação de protesto contra a invasão da Finlandia pela Russia.

Durante a demonstração, os manifestantes apedrejaram o edificio da embaixada russa nesta capital, partindo todas as vidraças do mesmo.

REFUGIAM-SE NA NORUEGA

BERGEN, 2 (United Press — Agencia norte-americana) — Os primeiros contingentes de finlandezes procuraram, hoje, cêdo, refugio no territorio norueguez, atravessando a fronteira nas cercanias de Petsamo, onde, ao que parece, as numerosas forças russas não tiveram de fazer grande esforço para occupar essa importante posição do norte da Finlandia. Os despachos militares recebidos nesta cidade indicam que os finlandezes combatem contra os russos na zona sul da fronteira com a Russia. Nos sectores do norte, comtudo, parece que os russos estão derrotando as reduzidas forças finlandezas, devido á sua enorme superioridade. Diz-se que os soldados finlandezes que atravessaram a fronteira serão internados.

GRANDE COMBATE A METRALHADORAS

SUVANIK, Fronteira noruego-finlandeza, 2 (United Press — Agencia norte-americana) — Noticias aqui recebidas informam que está sendo travado um grande combate a cerca de 16 kilometros de distancia da fronteira com a Noruega, entre 800 finlandezes e varios milhares de russos armados somente de fuzis e metralhadoras, porque não é possivel transportar artilharia para esta zona, que é montanhosa. Emquanto isso, os refugiados atravessam a fronteira em numero elevado, trazendo comsigo os poucos haveres pessoaes que podem conduzir.

Todos declaram que as tropas finlandezas resistem tenazmente ao avanço das tropas russas. Os refugiados informam que é possivel que as tropas invasoras occupem, durante o dia de hoje, a localidade de Salmijruvi, com o que se situariam sómente á distancia de tres kilometros da fronteira da Noruega com a Finlandia. Segundo declarações de alguns refugiados, os soldados russos incendeiam as localidades que encontram no seu caminho ao avançar. Da fronteira já se póde vêr os aviões russos fazendo evoluções no ar.

TRANSFERENCIA DA SEDE DO GOVERNO

HELSINKI, 2 (United Press — Agencia norte-americana) — Segundo noticias que circulavam, hoje, pela manhã, aqui, o governo se dispõe a trasladar a sua séde, durante o fim da semana, para Wasa, em Rusostadt, no golfo da Boshia, que dista cem kilometros, por agua, da cidade sueca de Jarnasude. Foi impossivel obter confirmação desta noticia, porém se presume que alguma resolução nesse sentido deve ter sido tomada, durante a primeira reunião realizada, hontem, á noite, pelo novo governo de que é chefe o sr. Rity.

AINDA SE ENCONTRA EM MOSCOU

MOSCOU, 2 (United Press — Agencia norte-americana) — A's 7 horas de hoje se annunciou, de fonte autorizada, que o embaixador dos Estados Unidos, sr. Lawrence Steinhardt, ainda se encontrava nesta capital.

EXALTANDO A HEROICA DEFESA

COPENHAGUE, 2 — Em todos os paizes nordicos, as noticias provenientes da Finlandia causaram profunda emoção e a imprensa ataca vivamente a aggressão russa, exaltando a heroica defesa finlandeza. Por outro lado, os jornaes publicam informações de Oslo, nas quaes se desmentem as informações diffundidas no estrangeiro, segundo as quaes teriam os russos exigido do governo da Noruega a concessão de tres bases navaes no territorio norueguez.

RETOMARAM O PORTO DE PETSAMO

LONDRES, 2 — O correspondente da **Agencia Reuter**, em Tromsoe informa, hoje, que as tropas finlandezas conseguiram retomar o porto de Petsamo que os russos haviam occupado hontem.

AS OPERAÇÕES DE GUERRA DOS RUSSOS

BERLIM, 2 — A Agencia D.N.B. publica, hoje, o seguinte despacho do seu correspondente em Moscou:

"Ao que se póde depreender

(Conclue na 10.ª pagina)

Repete-se, na Finlandia, a tactica empregada pela U. R. S. S. durante a guerra da Hespanha

O GOVERNO CREADO NA CARELIA NAO PASSA DE UM ORGAO DO KOMINTERN — ACCUSADOS DE NEFANDA TRAIÇÃO — REPERCUTE DESFAVORAVELMENTE NA ITALIA, NA HESPANHA E NO JAPAO

ROMA, 2 — Os acontecimentos da Finlandia continuam a occupar largo espaço na imprensa italiana que põe em evidencia a corajosa resistencia que o povo finlandez oppõe ao invasor.

Os correspondentes dos jornaes romanos em Helsinki insistem sobre as perdas relativamente sensiveis que os russos já experimentaram, descrevendo minuciosamente a physionomia de Helsinki, depois dos primeiros bombardeios e dando logar a rr bombardeios e dando longos resumos sobre a marcha das operações militares. Dão especial relevo tambem á constituição, sob a égide de Moscou, de um pseudo novo governo finlandez, "governo popular", em Terijoki, no qual os jornaes romanos vêem uma prova evidente das intenções russas de sovietizar a Finlandia o mais depressa possivel. As reacções que se operaram no estrangeiro, em face da aggressão russa continuam igualmente a ser registradas e notadamente a dos Estados Unidos.

A opinião geralmente expressa é que o governo de Washington, interpretando os sentimentos da opinião publica americana, começar ás agir retirando o embaixador dos Estados Unidos em Moscou, para em seguida decidir-se pela ruptura das relações diplomaticas com a Russia. A impressão nitidamente desfavoravel produzida na Hespanha e no Japão pelo golpe russo, attingiu igualmente a imprensa fascista que registra os commentarios da imprensa, apparecidos sobre o bassumpto em todos os paizes amigos. O ponto de vista da opinião publica franco-britannica é tambem acompanhado muito de perto e os orgãos fascistas se fazem porta-vozes das considerações emittidas em Paris e em Londres, segundo as quaes a acção da Russia contra a Finlandia teria um alcance totalmente contrario á Allemanha, pelo facto de que tem como resultado collocar nas mãos dos russos posições estrategicas que lhes permittirá interceptar, em caso de necessidade, o commerci allemão com a Suecia e a Noruega.

REPETE-SE A TACTICA USADA NA HESPANHA

PARIS, 2 — A acção russa na Finlandia produziu viva consternação na França. A imprensa vê que o verdadeiro objectivo dos russos ultrapassa muito as exigencias apresentadas á Finlandia como condição preliminar para evitar o conflicto. Os jornaes se mostram particularmente indignados por causa da creação de um pseudo governo communista na Finlandia, sob a protecção dos canhões russos, em Terjoki.

O officioso "Petit Parisien", "Le Journal", "Excelsior", "Le Fisaro" e outros orgãos escrevem que Moscou visa, em primeiro logar, provocar uma revolução na Finlandia e, em seguida, impôr uma dictadura vermelha. Repete-se agora, na Finlandia, a tactica empregada por Moscou durante a guerra da Hespanha — declara o "Petit Parisien".

O QUE INFORMA A AGENCIA TASS

MOSCOU, 2 (Associated Press — Agencia norte-americana) — A agencia **Tass** annunciou que o governo dissidente finlandez, constituido em Terijoki, foi formado com a intenção de derrubar o actual gabinete de Helsingfors, capturar a capital e concluir "um pacto de assistencia mutua entre a Russia e a Finlandia".

A **Tass** accrescenta que esse governo dissidente, creado sob os auspicios das autoridades russas, foi constituido em Terijoki, a cidade finlandeza das fronteira, situada nas proximidades do local onde as tropas russas penetraram, hontem, em territorio da Finlandia. A **Tass** accrescenta que na proclamação que publicou, esse governo annunciou que vae fazer grandes modificações economicas no paiz inclusive a expropriação das grandes propriedades latifundiarias e a continuação da actual guerra até á queda de Helsingfors.

A informação da referida agencia dá a entender que a guerra contra a Finlandia proseguirá até á queda da capital e o estabelecimento no poder desse governo dissidente que, segundo affirma, é apenas provisorio.

"Logo após a sua entrada em Helsingfors — continu'a a **Tass** — esse governo será reorganizado e a sua composição alargada pela inclusão dos representantes de varios partidos politicos. A sua composição final, a sua acção e os seus poderes serão sanccionados futuramente pela Dieta, eleita pelo systema do suffragio universal secreto."

O PROGRAMMA DO PSEUDO "GOVERNO DO POVO"

MOSCOU, 2 (United Press — Agencia norte-americana) — A radio emissora local fez uma transmissão annunciando a constituição do novo "governo popular finlandez" e dando a conhecer seu programma nos seguintes termos:

"O governo solicita á Russia que conclua um pacto de auxilio mutuo e a cessão da parte russa da Karelia, que será incorporada á Finlandia.

Espera que a U.R.S.S. accederá a isso.

A politica interna do governo será a seguinte:

1.° — Creação de um exercito do povo.

2.° — Controle das empresas bancarias e pequenas empresas.

3.° — Liquidação do problema do desemprego.

4.° — Dia de 7 horas de trabalho e salarios mais elevados.

5.° — Concentração das grandes propriedades ruraes e sua distribuição entre os camponezes pobres.

(Conclue na 4.ª pagina)

NEUROSAN
PODEROSO TONICO E RECONSTITUINTE
AUGMENTA A ENERGIA MUSCULAR
EVITA A DECADENCIA ORGANICA

ILEGÍVEL

O SANGUE E' A VIDA

TEM RHEUMATISMO? PURGUE O SANGUE DE PREFERENCIA AO ESTOMAGO

ELIXIR 914

O maravilhoso depurativo do sangue. Unico receitado pela classe medica. E' inoffensivo para as crianças. Combate as infecções do sangue, a Syphilis e o Rheumatismo.

Tem espinhas? Depure o Sangue; não use creme nem pomadas. O Sangue é a Vida, deve-se, purgar o Sangue de preferencia ao Estomago. Não deixe para amanhã, comece hoje a tomar ELIXIR 914 adoptado no Exercito e Marinha, receitado por milhares de medicos. VIDROS DUPLOS: CONTEM O DOBRO DO LIQUIDO E CUSTA MENOS QUE DOIS VIDROS PEQUENOS.

DE OLINDA

Associações — Vida religiosa — Foot-ball — Circuito da cidade

Realiza-se hoje a festa de posse da nova directoria e conselho fiscal e commemoração do 38.º anniversario da *Sociedade Beneficente de Artistas e Operarios de Olinda*, sendo obedecido o programma seguinte:

6 horas — Hasteamento dos pavilhões, nacional e da sociedade, com uma salva de 21 tiros.

8 horas — Missa celebrada por um religioso franciscano, sendo acompanhada de canticos sacros entoados pela escola do apostolado.

17 horas — Sessão solenne, em que tomarão posse os novos directores e membros do conselho fiscal, sendo prestada uma homenagem aos 8 socios fundadores remanescentes, pelo orador da sociedade, sendo conferido aos mesmos um diploma com o titulo de socios fundadores.

C. C. HUMBERTO DE CAMPOS — Em sessão ordinaria reune-se hoje ás 14.30, o *Centro de Cultura Humberto de Campos*, devendo apresentar trabalhos os centristas Vanildo Bezerra, Luiz Beltrão e Francisco Julião.

Antes, ás 14 horas, haverá uma reunião da directoria, na qual serão tratados assumptos de interesse para a sociedade.

ANNIVERSARIO — Por motivo do seu anniversario, recebeu muitos cumprimentos hontem a senhorita Maria da Conceição Vallença, irmã do dr. Antonio Vallença, advogado no Recife.

IGREJA DO BOMFIM — A exemplo do que tem sido feito nos annos anteriores, haverá, no proximo dia 8, por iniciativa do sr. João Ramalho, missa rezada ás 6 horas na igreja do Bomfim.

IGREJA DE S. BENTO — Nessa igreja veem-se celebrando com solennidades os actos da novena que precede a festa da Conceição, sendo encerrados diariamente com a benção sacramental.

RETRETA — Tocará em retreta hoje, das 18 ás 20 horas, a *Philarmonica 19 de Novembro*.

CINEMA — O Cine-Olinda exhibe hoje, em matinée, o seriado O ALLIADO MYSTERIOSO e um desenho, e na soirée o film ADEUS PARA SEMPRE, com Herbert Marshall e Barbara Stanwyck.

PLANTÃO DE PHARMACIA — Estará de plantão hoje a *Pharmacia S. Pedro*, na praça João Alfredo.

GRUPO GENTE NOSSA — Na proxima quarta-feira o *Grupo Gente Nossa* apresentará no *Cine-Olinda*, a peça *LUAR DO NORTE*.

V-8 x S. MIGUEL — Realiza-se hoje um encontro entre os esquadrões do V-8 e S. Miguel.

A partida promette revestir-se de animação, devendo ter logar no campo do *S. Miguel*, em Areia Branca.

O quadro alvi-azul, sob a orientação technica do sr. José Pereira, pisará o gramado assim constituido: Ciemildo; Jobosinho e Antonio; Didimo, Feitiço e Baptista (capt.); Jayme, Pedro, Valdeck, Tim e Nequinho. Reservas: Lafayette, Vae-vae e Bello.

PROVA DE CYCLISMO — Na ultima reunião realizada na prefeitura, foram tomadas as seguintes deliberações, relativas ás provas de cyclismo do proximo dia 10 do corrente:

As inscripções serão encerradas no dia 7, ás 20 horas, devendo os interessados procurarem até aquella data, o *Club Cyclista do Recife*, na Magdalena, ou o sr. Pelopidas de Castro, na prefeitura desta cidade. O club vencedor recebrá a Taça Municipal, offerta do governo da cidade, e ao corredor victorioso será entregue o premio "Farinha das Mercês, (medalha de ouro), offerta do sr. Luiz Sabino Pinho. Além desses premios, o corredor que chegar a Paulista em primeiro logar receberá um, offerecido pelo prefeito do visinho municipio; e o corredor que, no percurso da volta, attingir primeiro o engenho Fragoso, receberá tambem um premio.

Serão disputados os seguintes pareos: 1.º — prova Luiz Magalhães — premio "Taça Municipal". 2.º — Corrida a pé; 3.º — Bycicletas, para juvenis; 4.º — bycicletas para senhoritas.

A prova principal será fiscalisada por um corpo de vigilantes, sob a chefia do sr. José Ramos Sobrinho, e composto dos srs. Roberto Coutinho — Alto Misericordia; Heraclito Macedo — Portão Sta. Gertrudes; Clidio Nigro, José Pinheiro — Largo do Amparo; Hildebrando Brekenfeld — Trav. do Amparo; Braulio Rocha — Oitão do Museu; Aubiegio Almeida, Sebastião Mesquita — Bica 4 Cantos; Mario Arantes — Beco das Cortezias; Augusto Ramos Filho — 4 Cantos; Sebastião Costa Pereira — Esq. Boa Hora; Antonio Miranda — Lad. da Ribeira; Theophilo Monteiro — Esq. Henrique Dias; Alberto Cocho Leal — Fragoso; José Ferreira de Mendonça — Paulista (Club Paulistano); Pedro Braga, Oyama Barretto e Nestor Camara e Heraclito Barretto — Vadouro; José Amorim Silva — Av. Sig. Gonçalves; Carlos Bezerra e D. Moutinho — Siqueira Campos; Oswaldo Peixe e Kuroc Barretto — Praça do Jacaré; Oswaldo Figueiredo e Grupo Sig. Gonçalves; Esmeraldo Ribeiro, Victor Fernandes, João Moreira, Antonio Luiz Ribeiro — Praça do Carmo; Leovigildo Moreira — Rua do Bomfim; Caldas Filho, Annibal Castro e Augusto Cesar — Praça de S. Pedro; Mario Oliveira — 27 de Janeiro; Julio Fernandes, Claudio Carvalho, Alvaro Leal — Praça da Prefeitura.

HOSPITAL HERMAN LUNDGREN — Por motivo de férias, deixou a direcção do *Hospital Herman Lundgren* o dr. Carlos da Silva que foi substituido pelo assistente pediatra, interino, dr. Pinheiro Ramos.

MISSAS — Em suffragio da alma de Maria Carolina Guimarães Vasconcellos, serão celebradas missas ás 6 horas do dia 8, na igreja de Sta. Therezinha, e ás 6.30 do dia 6, na igreja de São Francisco.

CLUB CARNAVALESCO MIXTO LENHADORES OLINDENSES — Promette ser animado o ensaio que essa associação carnavalesca levará a effeito, hoje, pelas 15 horas, no campo do COMBINADO S. MIGUEL FOOT-BALL CLUB. Durante o ensaio, haverá uma partida amistosa entre aquella aggremiação sportiva e o V-8 FOOT-BALL CLUB.

Seguir-se-á um programma de dansas. Encerrando as festividades, o club sairá em visita ás sociedades congeneres.

Dr. GONÇALVES FERNANDES
Docente de Clinica Psiquiatrica da Escola de Medicina e Cirurgia do Rio de Janeiro
Consultas de 14 ás 17 horas. Aos sabados, de 11 ás 12. Imperatriz 173, 1.º Recife

DA' EXPLICAÇÕES O I. A. C.

RIO, 2 (Ag. Meridional — Org. brasileira) — A União dos Empregados no Commercio do Rio acaba de receber do presidente do Instituto de Aposentadoria dos Commerciarios resposta ao officio a proposito das transacções da Carteira Predial, a quem se põe á disposição 16 mil contos para construcção de casas dos associados.

Entretanto, até o momento nada se construiu.

O sr. Cupertino Gusmão, director da União, ouvido a respeito, declarou que a resposta inclue a questão de compra de terrenos. Por isso, organizará novo questionario.

Logo que este fôr respondido, dará a conhecer o seu conteudo, afim de que não pairem duvidas nos espiritos desprevenidos sobre as actividades da Carteira Predial.

SERA' REGULAMENTADA A PROFISSAO DOS MUSICOS

RIO, 2 Ag. Meridional — Org. brasileira) — Foi instituida uma commissão para elaborar o ante-projecto regulamentando a profissão dos musicos.

NULLIDADE RELATIVA

Dr. Gondim FILHO

§ 10º

Si o erro no motivo que está fóra do acto não tem relevancia, o mesmo não acontece com o erro substancial que, conforme o art. 86 do Codigo Civil, torna annullavel o acto juridico.

Considera-se erro substancial, declara o art. 87, o que interessa á natureza do acto, o objecto principal da declaração, ou alguma das qualidades a elle essenciaes.

Tem-se igualmente por erro substancial (art. 88) o que disser respeito a qualidades essenciaes da pessoa, a quem se refira a declaração de vontade.

O qualificativo substancial de que se serve o Codigo não condiz com o effeito que é attribuido a esta especie de erro, porque levaria a considerar absolutamente nullo o acto que pelo mencionado art. 86 é apenas annullavel.

Antes do Codigo Civil dava-se a este erro a denominação de essencial e, de accordo com Savigny, se inferia a nullidade do acto não da influencia do erro, mas da falta de um elemento essencial, que o erro occasionara.

Veja-se o dr. Lacerda de Almeida, *Obrigações*, ed. de 1897, § 52.

Não me interessa fazer a exposição da replisada doutrina de Savigny, da sua distincção do erro que Windscheid considera um dos mais bellos serviços deste jurisconsulto (*Direito das Pandectas*, vol. 1º, § 76, not. 1).

Notarei, porem, que Windscheid commette uma injustiça porque sabia que muito antes de Savigny já Pothier distinguia o erro essencial do erro no motivo.

Realmente Pothier trata em primeiro logar do erro que exclue o consentimento ou o destroe, que é o erro essencial, e depois do erro no motivo que não influe sobre a convenção (*Obrigações* n. 17 e seg.).

Windscheid conhecia estas passagens de Pothier, a que se referia na sua monographia sobre a Invalidade dos actos juridicos no Codigo Napoleão, para demonstrar que, embora o mesmo Codigo não tivesse alludido ao erro sobre o objecto do contracto ou sobre a sua natureza, o contracto seria nullo pela falta de consentimento.

Windscheid diz mesmo na citada monographia, pag. 255, que o Codigo Napoleão, não se referindo especialmente ao caso em que o erro exclue o consentimento, reconhece que em tal caso, não o erro, mas a falta do consentimento é o proprio fundamento da invalidade do contracto.

A doutrina de Savigny é, na substancia, a doutrina de Pothier, e rapidamente prevaleceu na literatura juridica pela sua feição simples e logica e tambem porque arredava a questão da excusabilidade do erro essencial, que elle chama falso erro pelo já enunciado motivo de que não é o erro que invalida o acto e sim a falta da vontade occasionada pelo erro.

Era esta materia pouco profundada na Allemanha quando, em 1840, appareceu o 3º vol. do *Systema de Direito Romano*, de Savigny, em que ella foi exposta neste aspecto, o que ainda concorreu para um tal successo.

Invoco o testemunho de Thibaut que ainda em 1817, nos *Ensaios* sobre algumas partes da theoria do Direito, vol. 2º, pag. 100, indicava como a mais apreciavel contribuição o que escrevera Glueck no vol. 4º, §§ 298 e 299 de seu *Commentario das Pandectas*, do qual porem acreditava elle, era impossivel deduzir uma theoria justa e completa de erro.

Depois de Glueck o que foi publicado sobre este assumpto?

O pequeno livro de Richelmann, *Influencia do erro nos contractos*, que antecedeu de tres annos ao escripto de Savigny.

E foi Richelmann o ultimo representante da antiga theoria que não admittia no erro essencial inexistencia ou nullidade absoluta do acto, mas um vicio relativo que permittia só ao prejudicado dar o contracto como valido, ou impugnal-o, si o erro era excusavel. Cpr. ob. Glueck, vol 4º, pags. 165 e 166; Richelmann, pag. 16; Thibaut, *Systema do Direito das Pandectas*, 8ª ed., 2º vol. § 448.

E a razão apesar do que attesta Thibaut, estava com a antiga theoria, porque o Direito na regulamentação dos interesses que emergem e collidem na vida social não é um escravo da logica.

Windscheid mesmo procura artificiosamente desviar uma logica consequencia da doutrina de Savigny, dizendo que, no caso de falso erro (erro essencial), quando ha grande negligencia, pode a parte ser obrigada a cumprir o contracto (que pela theoria delle e de Savigny é inexistente), considerando o direito como se fosse querido aquillo que effectivamente não o foi (Vontade e declaração de vontade, no Archivo da praxe civil, vol. 63, pag. 103, e nos Discursos e dissertações, publicados em 1904, pag. 366).

Mas a consequencia a que Windscheid tenta obviar foi expressamente deduzida por Savigny que affirma ficar o que errou "livre de toda responsabilidade, sem distincção se podia ou não facilmente evitar o erro." Cit. vol. 3º, pag. 264.

A outra consequencia, a que já alludi, a inexistencia ou nullidade absoluta do acto, é logicamente sustentavel, mas praticamente inadmissivel, como actualmente se volta a reconhecer.

Não se percebe, pondera muito judiciosamente Frederico Mommsen, porque se deva regar ao contrahente que errou a faculdade de manter o contracto, descoberto o erro (*A responsabilidade dos contrahentes*, pag. 104 not. 22).

Regelsberger, que no Manual de Direito Commercial de W. Endemann, vol. 2º, pag. 606, admittia a nullidade absoluta, abandonou esta opinião, allegando que a logica juridica formal não pode acui decidir, onde se trata de defesa de interesses. (*Pandectas*, § 142, IV).

Que não ha a nullidade absoluta da doutrina de Savigny e Pothier tambem entendem Baron, Dernburg, Brinz, Mitteis e outros.

Os auctores francezes adoptam ainda a theoria de Pothier, modificando-a apenas quanto ao erro sobre as qualidades substanciaes do objecto do contracto, que, como deduzem do art. 1.110 do Codigo Napoleão, torna o mesmo contracto simplesmente annullavel.

Para elles o erro sobre a natureza do contracto, ou sobre a identidade de seu objecto, determina a inexistencia ou nullidade absoluta do acto.

Procurando imitar a Savigny, diz Capitant que, bem consideradas as cousas, não ha erro nestes dois casos; que não ha erro, mas falta de accordo, motivo pelo qual o acto juridico não se forma (*Introducção ao estudo do Direito Civil*, 4ª ed. pag. 308, not. 1). E isto parece-lhes, a elles francezes, tão natural, tão logico e tão juridico que Barde taxa de surprehendente o não haverem os redactores do Codigo suisso das obrigações distinguido o erro, que determina inexistencia ou nullidade absoluta, do erro que torna o acto apenas annullavel ou rescindivel, "tendo a vantagem de poder inspirar-se nas distincções vulgarizadas pela doutrina." (*Obrigações*, vol. 1º, pag. 81, not. 4.

Não foi o desconhecimento de tais distincções o que levou os redactores do

(Conclue na 10.ª pagina)

CARA DE UMA, CARA DE OUTRA, mas é facil distinguil-as!

EXPERIENCIAS RECENTES PROVAM QUE 76 % DAS PESSOAS DE MAIS DE 17 ANNOS TÊM MAU HALITO. NA MAIORIA DOS CASOS, O MAU HALITO É MOTIVADO PELA MÁ LIMPEZA DOS DENTES. POR ISSO, RECOMMENDO O CREME DENTAL COLGATE, PORQUE...

diz o cirurgião dentista
Milton Simas

"A espuma de Colgate contem *o novo ingrediente* que penetra até ás fendas escondidas entre os dentes — as quaes os dentifricios communs não podem limpar — livra-as dos residuos de alimentos e das bacterias que são a maior causa do mau halito, dos dentes embaçados e amarellos, das gengivas molles e das caries dolorosas. Por isso é que Colgate *limpa realmente os dentes*, embellera, conserva as gengivas firmes e sadias e o halito perfumado".

RDC-P-39147-A

BATEU TODOS OS RECORDS A PRODUCÇÃO DE AÇO NOS ESTADOS UNIDOS

O MERCADO DO ASSUCAR MANTEM-SE FROUXO, EM NEW YORK — MELHORARAM AS COTAÇÕES DO ALGODAO — SUBIRAM OS PREÇOS DE CEREAES

NOVA YORK, 2 (U. P.) — Agencia norte americana) — As cotações baixaram durante os primeiros quatro dias da semana, porem melhoraram logo depois, encabeçadas pelos valores metallurgicos.

A bolsa fechou esta semana com tendencia frouxa.

Os valores estrangeiros fluctuaram sob a influencia dos ultimos acontecimentos europeus. As emissões do governo estadunidense mantiveram-se firme.

A nota que sobresahiu na situação commercial da semana foi a producção de aço.

A producção desse metal em lingotes bateu todos os records.

A producção de electricidade alcançou 2.261 milhões e 832 mil de kilowatts hora, comparado com 2.514 milhões e 350 mil da semana passada e com 2.183 milhões e 807 mil em igual periodo de 1938.

As carvas ferroviarias alcançaram 678 mil 519 vagões, comparado com 671 mil e 404 na semana anterior e com 571 mil e 638 em igual periodo do anno passado.

O mercado de cobre mostrou-se firme. Esse metal para o consumo interno foi cotado a 12.5 centavos de dollar por libra e o destinado á exportação a 13 centavos de dolar.

A attenção do mercado se encontra concentrada nas audiencias que se effectuam em Washington, no que diz respeito á reducção do direito de importação em favor do Chile.

Diz-se que alguns productores estadunidenses têm a intenção de augmentar os seus preços antes do fim do anno, prestando attenção ao ponto de vista exteriorisado pelo governo.

Os fabricantes de bronze predizem será um record.

Accrescentam que todas as fabricas que a producção deste anno estabeleceu trabalham no maximo de sua capacidade.

A America do Sul é um dos principaes compradores de productos de bronze estadunidense.

Informa-se que a Russia, a Italia, a Suecia e a Hungria demonstraram interesse em adquirir bronze nos Estados Unidos.

A cotação do assucar em bruto, para entrega immediata, foi de 95 centavos de dollar por libra, comparado com 39 centavos da semana passada.

As cotações do assucar para entrega futura pioraram de 6 a 7 pontos.

O mercado mostrou-se frouxo durante toda a semana, mas avançou bruscamente na sexta-feira, como resultado da situação europea.

As refinarias do leste reduziram os seus preços em dez pontos fixando-os em 4.70 centavos de dolar por libra.

As cotações do algodão no mercado a termo melhoraram de 20 a 32 pontos.

O mercado avançou progressivamente durante toda a semana, operando-se fortemente na sexta-feira com o apoio da firmeza dos mercados estrangeiros.

Continuam sendo insatisfatorias as exportações de algodão.

Não obstante os exportadores vêm-se alentados com as noticias de que o governo britannico manterá em reserva todo o algodão adquirido em operações de troca e que somente utilizará o algodão adquirido pelos meios commerciaes usuaes.

Continua firme a procura do petroleo. O preço do kerosene avançou fraccionariamente. Tambem avançou o preço do Fuel Oil.

Foram retiradas certas quantidades de petroleo bruto das existencias, afim de fazer face ás necessidades das refinarias.

O mercado da gazolina continua sustentado.

O preço de petroleo em bruto da Pensylvania avançou em dez centavos de dollar por barril.

Avançara durante a semana os preços dos cereaes. O trigo avançou de 3 1/8 a 3 3/8 de dollars por bushell. O milho de 2 3/8 a 2 e meio. A aveia de 1 3/8 a 1 3/4 e o centeio de 3 7/8 a 4 centavos por bushell.

PARA OS EMPREGADOS DA "LIGHT"

RIO, 2 Ag. Meridional — Org. brasileira) — O Conselho Nacional do Trabalho approvou a acquisição de um terreno no valor de 420:000$000 para se construir no mesmo um predio com apartamentos para os associados da Caixa de Aposentadoria e Pensões dos Empregados da Light.

A EXPROPRIAÇOES DAS CONCESSÕES PETROLIFERAS

CIDADE DO MEXICO, 2 (Ag. Meridional — Org. brasileira) — O Tribunal approvou a expropriação das propriedades petroliferas britannicas e americanas pelo governo mexicano.

OS REPRESENTANTES DA IMPRENSA PARAENSE NA EXPOSIÇAO

BELEM, 2 (Ag. Meridional — Org. brasileira) — O interventor federal no Estado designou os jornalistas Themistocles Sant'Anna e Paulo Eleuterio para representarem a imprensa paraense na Exposição de Pernambuco.

"DIGNOS DOS EXEMPLOS DE TODOS"

CIDADE DO VATICANO, 2 (Havas — Ag. Franceza) — O Papa declarou, hoje, o seguinte: "Neste momento particularmente critico da humanidade, durante o qual os christãos supportam terriveis soffrimentos com força admiravel, nós temos o privilegio de, afastados de soffrimentos, nos mostrar dignos dos exemplo de todos".

HOMENAGEADO O MINISTRO DO TRABALHO

SÃO PAULO, 2 (Ag. Meridional — Org. brasileira) — As classes conservadoras prestaram, hoje, uma homenagem ao ministro Waldemar Falcão, offerecendo-lhe um banquete de 200 talheres. Agradecendo as saudações, o titular do trabalho pronunciou um discurso.

A PRIORIDADE CABE A SANTOS DUMONT

RIO, 2 Ag. Meridional — Org. brasileira) — O ministro Mendonça Lima transmittiu aos membros do Conselho Nacional de Aeronautica a informação de que o chanceller Oswaldo Aranha enviou uma circular a todas missões diplomaticas brasileiras relativamente á prioridade que cabe a Santos Dumont no primeiro vôo do mais pesado que o ar.

O MOMENTO INTERNACIONAL

Não podemos admittir que a resistencia finlandeza possa demorar muito e o seu sacrificio está evidente. Parece que a Russia mesmo se quer dispensar um ataque de envergadura contra o pequeno paiz — seria vencer sem honra — e pretende fortalecer um governo *ad hoc*.

Não faltam homens bastante plasticos para exercer esses papeis. A politica allemã, quando quiz desmembrar a Tchecoslovaquia, não teve difficuldades em achar bons "compéres", que se prestassem a negociar com o Reich e tornar a sua constituição de um governo autonomo. Os communistas da Finlandia estão executando de bom grado essa funcção.

A agencia *Tass*, de Moscou, transmittiu os pontos principaes do programma de governo popular finlandez: propõe-se executar o minimo do programma communista, entrando immediatamente em conciliabulo com Moscou para um pacto de não aggressão.

O reconhecimento desse governo e o apoio que lhe vão prestar os soviets demonstra de que natureza se desenvolve a acção russa na Finlandia. E assim com o beneplacito do Reich nacional-socialista a infiltração communista se vae processando, lenta mas seguramente, no Baltico.

Não vemos porque razão a Russia não se volte amanhã para a Suecia, que representa tambem um excellente ponto de referencia para as suas ambições.

Parece que é a propria Allemanha que começa a se inquietar da evolução do caso finlandez, pois as noticias de hoje alludem ás divergencias que se teriam operado entre os chefes do Estado Maior do Exercito e o sr. von Ribbentrop, o artesão maximo do pacto com os soviets.

Todavia, accrescentam que a Allemanha está resolvida a deixar a Russia agir, com as mãos livres, até que não affecte as posições da Dinamarca.

A HORA VEM CHEGANDO

Renove em tempo a sua assignatura

Chega o fim do anno, epoca de iniciar ou reformar assignaturas. Ao assignar seu jornal ou revista, faça-o ganhando um valioso brinde, dirigindo-se á Eclectica, a maior organização de publicidade e assignaturas.

Rua São Bento, 67 C. Postal 539 S. Paulo — Eclectica — PUBLICIDADE ASSIGNATURAS

COUPON

Desejo _____ (iniciar ou reformar) a assignatura de _____ (jornal ou revista) a partir de _____ até _____

Nome _____

Endereço _____

LOGO PELA MADRUGADA LEVANTAM VÔO PARA A CAÇA AOS SUBMARINOS!

A DRAMATICA E OUSADA MISSÃO CONFIADA AOS PILOTOS DA REAL FORÇA AEREA — OS APPARELHOS SÃO TRATADOS COM UM CARINHO ESPECIAL — DOZE HORAS DE VÔOS SEM PARAR — DETALHES CURIOSOS

(Copyright da N.A.N.A. — Agencia Norte-Americana — Exclusiva dos DIARIOS ASSOCIADOS)

Por VIRGINIA COWLES

LONDRES, novembro de 1939 (*Por via aerea*) — A's primeiras horas da manhã, na costa da Inglaterra, pode-se ver os hydro-aviões da Real Força Aerea deslizar sobre a agua e erguer vôo como grandes baleias voadoras, partindo para cruzar o Atlantico por centenas de milhas na pesquisa para localização e ataque dos submarinos allemães.

Embora muito pouco se tenha escripto do commando da Costa, este ramo da Real Força Aerea está cumprindo uma das mais dramaticas e ousadas missões da guerra. Seus apparelhos têm voado um milhão e meio de milhas desde que a guerra começou e, de accordo com os numeros fornecidos recentemente por Sir Kingsley Wood na Casa dos Communs, elles já aviataram setenta e um submarinos e atacaram trinta e quatro.

O Commando Costal da Real Força Aerea não existiu na ultima guerra, pois os hydro-aviões de 75 mil libras são producto do rapido desenvolvimento da aviação nos ultimos vinte anos. Sua missão é agir como *edes de guarda* para a esquadra, e manter as rotas commerciaes do Imperio abertas. Partem pela madrugada com bastante combustivel para duas mil milhas e muitas vezes patrulham os mares em turnos de doze horas. Ficam em contacto com a terra por meio do radio, e, durante um dia de trabalho, podem receber ordens que variam de uma acção como escolta para um comboio de navios ou de se dirigirem para um determinado ponto para caça a um submarino; pode tambem ser para irem em soccorro de um destroyer que foi atacado ou para receberem passageiros de um navio mercante.

Os apparelhos estão munidos com metralhadoras que dão 1100 tiros por minuto. Os riscos que correm os seus tripulantes são os maiores. Assim quando dizem adeus e levantam vôo pela manhã nenhum delles sabe si os caprichos do tempo permittirão uma volta feliz.

Tive permissão para visitar uma destas esquadrilhas. Os apparelhos são maravilhosos. Alem da carga de bombas, levam machinas photographicas de grande precisão para os vôos de reconhecimento sobre as posições inimigas. Estas machinas operam automaticamente, bastando que o piloto carque um botão que fica junto ao seu posto. Paraquedas e barcos de borracha tambem estão postos para qualquer eventualidade.

A tripulação de cada avião destes, usualmente, compõe-se de onze homens, sendo dois pilotos, quatro artilheiros, um radio-telegraphista e um mechanico. A maioria é treinada em todos os tres misteres para as necessidades. Por exemplo, os pilotos devem ser peritos navegadores, e os artilheiros excellentes mechanicos e vice-versa.

Os officiaes me convidaram para tomar uma chicara de chá, e quando perguntei si havia cosinheiro a bordo disseram que o mechanico era excellente mestre cuca.

A mais essencial exigencia para o piloto de um hydro-avião é ter um esmerado conhecimento de navegação; muitas vezes elle viaja mil e quinhentas milhas em locaes onde apenas o céo e o mar são pontos de referencia para guiar-o. Por esta razão, a idade media para pilotos é maior que dos outros serviços aereos.

A maioria delles tem de 25 a 30 annos. Muitos delles estiveram antes a serviço da marinha mercante, devendo a sua experiencia de navegação grande parte da sua habilidade.

Atacar submarinos do alto é um trabalho difficil, pois as bombas ainda não estão fabricadas com capacidade para explodir a mais de cem pés abaixo do nivel do mar.

Quando um avião vê um submarino na distancia, precisa chegar á sua posição dentro de tres minutos ou então o submarino conseguirá descer a uma tal profundidade que as bombas não mais o alcançarão. Em varias occasiões, entretanto, os pilotos se escondem atras de uma huvem e descem sobre os submarinos de surpresa, desferindo-lhes golpes directos. Em outras occasiões, os pilotos seguem a trilha de oleo deixada pelo submarinel e esperam horas seguidas pelo seu reapparecimento. Quando desce o submarino, o unico meio que o piloto tem para saber si o mesmo foi attingido, é pela subida das bolhas d'agua.

Comprehendi como tal missão é perigosa quando ouvi o commandante dando ordens para os funerais de tripulantes cujo apparelho tinha sido apanhado pelo mau tempo.

A moral dos homens, porem, é excellente. A disciplina e a camaradagem são perfeitas.

Nas officinas pude observar o carinho que merecem os apparelhos. São olhados como preciosos cavallos de corrida. Os motores são repassados depois de cada trinta horas de trabalho e completamente desmontados depois de 60 horas.

Talvez que a secção mais interessante da estação que visitei seja a sala de controle. As paredes estão cheias de cartas e mappas e um radio operador está constantemente em serviço cercado de peritos cifrando e decifrando mensagens no codigo.

Deste centro os officiaes superiores se communicam com os hydro-aviões noticiando a posição dos submarinos e dando-lhes instrucções.

Nos mappas, em todos os pontos em que foram localizados os submarinos allemães e onde elles foram attingidos existem marcas com as iniciaes "R. I. P."

REPRESENTARA' O BRASIL NA POSSE DO PRESIDENTE DO PERU'

RIO, 2 Ag. Meridional — Org. brasileira) — A missão chefiada pelo general Valentim Benicio, que representará o Brasil na posse do novo presidente do Peru, embarcou, hoje, em avião da Panair, ás 6.40. Innumeras pessôas compareceram ao seu embarque dentre as quaes os generaes Góes Monteiro, José Pinto e Irauro Regueira.

REGRESSOU DA EUROPA

RIO, 2 Ag. Meridional — Org. brasileira) — A bordo do "Angola", regressou da Europa o commendador Francisco José Rodrigues Ferreira, presidente da Alliança da Bahia capitalização.

AS PROMOCÕES NO EXERCITO

RIO, 2 — O presidente da Republica assignou um decreto modificando a lei de promoção do exercito.

REFORCO DA DOTAÇÃO DO MINISTRO DA GUERRA

RIO, 2 — O presidente da Republica assignou um decreto abrindo o credito de 8 mil 737 contos para attender ao reforço da dotação do actual orçamento do ministerio da guerra.

OBJECTIVOS DE GUERRA DOS ALLIADOS - UM PLANO PARA PAZ EUROPÉA

OS PEQUENOS PAIZES FORMARAO FEDERAÇÕES — A PRIMEIRA PODERA' SER FEITA PELA POLONIA, TCHECOSLOVAQUIA E HUNGRIA — AUXILIO FINANCEIRO

(Copyright da N.A.N.A. — Agencia Norte-Americana — Exclusiva dos DIARIOS ASSOCIADOS)

Por Sir Walter LAYTON

Este é o quarto artigo escripto pelo grande economista sir Walter Layton sob o titulo: "Os objectivos de guerra dos alliados: — Um plano de paz para a Europa".

LONDRES, novembro de 1939 — (Por via aerea) — Existem dois meios pelos quaes as nações da Europa podiam chegar a uma absoluta garantia contra a aggressão militar. Uma seria o completo desarmamento. A outra seria a organização de uma força esmagadora sob o commando de uma autoridade supernacional.

Infelizmente, não estamos em situação de appellar para uma destas condições para forçar o termino da guerra actual. Uma das difficuldades para o completo desarmamento é que o mesmo deve envolver todo o mundo. A menos que o Japão se desarme, a Russia permanecerá armada, e si a Russia estiver armada os paizes da Europa não desfarão os seus meios de defesa.

A alternativa do plano de collocar todos os armamentos nas mãos de uma força policial do mundo, sob controle internacional apresenta ainda maiores difficuldades. Seria tolice pensar que os paizes nazista, communista e democraticos estarão promptos para um tão completo acto de confiança. Nem estaria este paiz, com suas responsabilidades imperiaes, preparado para collocar a Marinha britannica sob a direcção de uma autoridade internacional européa, enquanto as esquadras japoneza e americana permanecessem sob controle nacional respectivo.

Não suggiro, nem por um instante siquer, que nos desanimemos com taes difficuldades no trabalho de buscar soluções que o mundo certamente adoptará um dia, si apenas pudermos pôr seus pés na direcção certa. Mas o trabalho immediato é deter o rapido processo de deterioração, para estabelecer uma estavel fundação na qual possamos construir novamente. Si estas soluções ideaes não se acham á vista agora, como deverá ser encarado o problema?

Suggiro que devemos começar, não por collocar todas as esperanças numa panacéa geral, mas por procurar todos os pontos perigosos da Europa. Sob condições da moderna pratica militar, nenhuma pequena nação, pode, com os seus proprios recursos, proteger-se contra uma grande potencia. Isto é agora comprehendido por toda a Europa. Os pequenos paizes, devem, finalmente, comprehender que precisam abrir mão de certos direitos de soberania em favor de uma organização maior, se pretendem manter as essencias de sua independencia. Até que um systema de lei e de ordem seja propagada por todo o universo, as pequenas nações teem a alternativa da conquista ou da concentração em grupos federaes cujas populações e recursos sommados ficarão comparaveis aos das grandes potencias. Taes agrupamentos occasionariam um novo e estavel equilibrio de forças na Europa.

Os paizes escandinavos já estão bem em via de uma federação e podiam facilmente transformar-se numa unidade federal para propositos militares e diplomaticos na Europa, contra a qual a aggressão se tornava difficil ou impossivel. Este seria um movimento muito animador para a paz.

O ponto culminante do assumpto, entretanto, está em toda parte. O encargo vital de qualquer accordo de paz é regularizar a situação na Europa Central — a região de onde a tempestade surgiu tanto em 1914 como em 1939.

Um dos peores erros de ha vinte annos passados foi que, enquanto os tratados de paz dividiam o imperio austro-hungaro em pequenas nações, nada foi feito então ou desde então para tornar possivel que aquella parte da Europa desfructasse o progresso economico que merecia ou tornal-a segura contra a aggressão externa.

Os planejadores dos tratados collocaram todo seu dinheiro para fazer a Allemanha demasiadamente fraca para constituir um perigo, e esqueceram de fazer as novas nações da Europa fortes bastante para permanecerem livres si a Allemanha revivesse. Este grave defeito pode ser remediado. Pode apenas ser curado pela federação.

As federações podem tomar muitas fórmas. Sua caracteristica commum é que, enquanto preserva a independencia das unidades por muitos propositos, o grupo como um todo combina para certos propositos communs. Ha pequena duvida que os paizes da Europa central se neguem a participar de um eschema para defesa commum e — quando certos pontos especificos forem resolvidos — para a acção diplomatica commum dentro de uma organização européa. Além disso, devem agora ter aprendido a lição de que o nacionalismo economico é uma fraqueza e não uma força.

Mas é importante tambem que elles reconheçam a importancia do estabelecimento de uma cidadania commum dentro no grupo. Esta cidadania deve garantir certos direitos fundamentaes, como liberdade de palavra, o direito de não ser preso sem julgamento e liberdade para movimentar-se e para negociar dentro da federação. A garantia de taes direitos seria um grande passo para remediar os perigos das minorias e remover as disputas raciaes.

Será tal passo possivel, e pode alguma influencia externa ser usada para promovel-a?

Desde a grande guerra que varias vezes passos animadores teem sido dados em prol da formação das federações e as mesmas já estariam estabelecidas si alguns estadistas de reputação mundial e imparciaes estivessem á disposição de certos paizes para desempenho da parte de "corrector honesto", ajudando-os a vencer seus interesses individuaes e traçar uma constituição. Bons officios desta natureza pode ser mais facilmente encontrados depois da guerra ou mesmo antes do seu fim.

As grandes potencias, porém, teem um trumpho mais forte que a simples persuasão. O restabelecimento de uma Polonia Independente e de uma Tchecoslovaquia dará a opportunidade para uma nova saida. As potencias que dirigirão a reconstrucção destes Estados estão em condições para requerer que as mesmas se federalizem nos assumptos que mencionei.

Mas é desejavel que o grupo tambem inclua outros Estados da entente como a Hungria.

Estas pequenas nações terão apenas uma condição para adherir a estas federações: união, em troca de garantias de segurança.

Um segundo ponto que necessita estudo é o que diz respeito ás considerações financeiras. A Europa Central certamente necessitará de auxilio financeiro quando a guerra terminar. A organização de uma tal força militar como se torna mistér para a federação, não necessita ser muito custosa; mas se torna vital que estas forças sejam reequipadas com armamentos modernos de um padrão uniforme e que a federação tenha suas fontes de abastecimento de munição proprias. Além disso, em vista do acontecido, deverão construir fortificações defensivas nas fronteiras, nos pontos de perigo possivel. Auxilio financeiro será tambem necessario para reconstrucção economica. Finalmente, deverá tambem ser uma condição de tal auxilio e garantia de segurança que a federação obtenha das potencias européas, que os "direitos de cidadania" a que me referi sejam incluidos na constituição federal.

CHEGA AO RIO O "ANGOLA"

RIO, 2 (Ag. Meridional — Org. brasileira) — Chegou o navio Angola, realizando uma viagem normal.

A seu bordo, trouxe grande numero de passageiros, entre os quaes o sr. Vicente Pascal, jornalista do **The Hollywood Reporter**, orgão official da capital do cinema. O recem-chegado declarou que vem á America do Sul observar o desenvolvimento da cinematographia.

Nesta capital, permanecerá um mez, seguindo depois para Buenos Aires.

O LIVRO SOBRE CARLOS GOMES

RIO, 2 — A casa editora Irmãos Pongetti publicou o livro **Carlos Gomes** de autoria do escriptor Martins Andrade. Trata-se de um estudo interessante sobre a obra e vida do grande maestro brasileiro, maior vulto da arte musical da America.

MANOBRAS DO EXERCITO

PORTO ALEGRE, 2 (Ag. Meridional — Org. brasileira) — O commandante do 3.º R. I. informou que o ministro da Guerra assentou as bases das grandes manobras que se realizarão no Rio Grande do Sul, em fevereiro, e que se encerrarão com a presença do presidente Getulio Vargas.

PASSA, HOJE, O 2.º ANNIVERSARIO DO GOVERNO DO INTERVENTOR AGAMEMNON MAGALHÃES

EM COMMEMORAÇÃO A' DATA SERÃO INAUGURADOS VARIOS MELHORAMENTOS NO INTERIOR, ENTRE OS QUAES A RODOVIA BEZERROS-BONITO — O BANQUETE QUE AS CLASSES CONSERVADORAS OFFERECEM AO CHEFE DO GOVERNO NO CLUB INTERNACIONAL

Passa, hoje, o segundo anniversario do governo do interventor Agamemnon Magalhães.

Em commemoração á data serão inaugurados varios melhoramentos no interior do Estado, entre os quaes a rodovia Bezerros-Bonito construida pela secretaria de Viação e Obras Publicas.

Afim de inaugurar essa rodovia, que vem trazer grandes beneficios áquella zona, o interventor Agamemnon Magalhães viajará hoje, ás 8 horas, em companhia do sr. Gercino de Pontes, secretario da Viação, de outras autoridades e representantes da imprensa.

Em Bezerros, os excursionistas serão recebidos, ás 10 horas, pelo prefeito, autoridades e povo, seguindo immediatamente para Bonito, onde está preparada grande manifestação, sendo offerecido ao chefe do governo um almoço regional pelas classes conservadoras.

Após a chegada, a comitiva visitará a cidade, a Usina do Café e a Estação de Monta Municipal.

Depois do almoço os excursionistas percorrerão o trecho da estrada carroçavel de Bonito a Belem do Maria, em construcção pela Prefeitura, com a cooperação financeira do Estado.

A estrada Bezerros-Bonito conta 29,800 kms., com 70 obras de arte, tendo sido iniciada pelo Credito Federal, do qual foram dispendidos 639:000$000 até 10 de novembro e foi concluida pelo Credito de Obras Novas do Estado, do qual se empregaram 198:000$000, perfazendo um total de 837:000$000, o que dá para cada km. de estrada, com obras de arte, 28:000$000.

Ainda em commemoração á data serão inaugurados, hoje, o edificio da residencia de engenharia da secretaria de Viação, em Carpina, e a cadeia publica de Rio Formoso.

De ordem do chefe do Estado, a partir de hoje, está franqueada ao trafego publico a ponte Getulio Vargas, ligando Itapissuma á ilha de Itamaracá, onde se acham em conclusão os trabalhos da Penitenciaria Agricola.

O BANQUETE OFFERECIDO PELAS CLASSES CONSERVADORAS

Realisa-se, ás 21 horas, no Club Internacional, o grande banquete que as classes conservadoras, por iniciativa de seus orgãos representativos, Associação Commercial, Federação do Usineiros, Sociedade Auxiliadora da Syndicatos Industriaes, Syndicato dos Agricultura e Syndicato dos Plantadores de Canna, offerecem ao interventor Agamemnon Magalhães em regosijo pelo transcurso do segundo anniversario de seu governo.

Em nome dos manifestantes falará o sr. Joaquim Bandeira de Mello, presidente da Associação Commercial, sendo feito o brinde de honra ao chefe da Nação, pelo sr. Joseph Turton, presidente da Federação dos Syndicatos Industriaes.

O banquete terá logar no dancing do Club, tocando durante o mesmo a orchestra de concertos da P. R. A. 8, sob a regencia do maestro Caparrós.

Afim de dar o maior brilho á homenagem, a commissão promotora da mesma convida ás fallas para comparecerem ao Internacional, occupando as mesas que circumdam o dancing.

J. D. Riedel E de Haën & Cia. Ltda. Rio

Snrs. Medicos!

Levamos ao conhecimento da distincta classe medica que, tendo laboratorio proprio no Rio e dispondo de reservas sufficientes de materia prima, todos os nossos produtos continuam á venda em todas as drogarias e boas pharmacias, não havendo receio de virem a faltar os seguintes preparados:

AMEBOSAN — CATAMIN — CHOLMODINA
DECHOLIN — DEGALOL — DORALGIN
GONOSAN — NEOHEXAL — OLOBINTIN etc.

J. D. Riedel — E. de Haën & Cia. Ltda.
Caixa postal 2143 — Rio de Janeiro

O CARVÃO NACIONAL

PORTO ALEGRE, 2 (Ag. Meridional — Org. brasileira) — A extracção do carvão vem augmentando dia a dia nos ultimos mezes. As republicas sul-americanas estão se interessando pelo carvão nacional, tendo-se feito experiencias na Argentina e Uruguay.

Recentemente, foram embarcados para Montevidéo cem mil kilos de carvão, que servirão para novas experiencias.

DR. AGENOR BOMFIM
Doenças do Pulmão — Bronquios e Pleuras — RAIOS X — ONDAS ULTRA CURTAS, em consultorio e domicilio
Cura da ASMA, mesmo dos casos julgados incuraveis, pelos principios ativos da CECROPIA PELTATA. Imperatriz, 140. Fone 2284

O INCENDIO DO PALACIO CAPICHABA

RIO, 2 (Ag. Meridional — Org brasileira) — O ministro Francisco de Campos recebeu um telegramma do interventor Punaro Bley communicando-lhe o incendio do palacio do governo, em Victoria. Adeanta-se que os prejuizos ascendem a 5 mil contos.

GRANDE INCENDIO NUMA FAZENDA BAHIANA

CIDADE DO SALVADOR, 2 (Ag. Meridional — Org. brasileira) — Em Jequiá, na fazenda Libia, de propriedade do sr. Albino Cajahyba, irrompeu grande incendio, perdendo-se cerca de 40 mil pés de cacáo. Todos os esforços para deter as chammas foram baldados.

O fogo só terminou no terceiro dia de queima, graças á quéda de chuvas muito fortes.

BLENORRHAGIA
Cura rapida pela INDUCTOPYREXIA (Processo norte-americano)
DR. CARDOZO DA SILVA
Rua da Imperatriz, 202-1.º
Phone — 2572

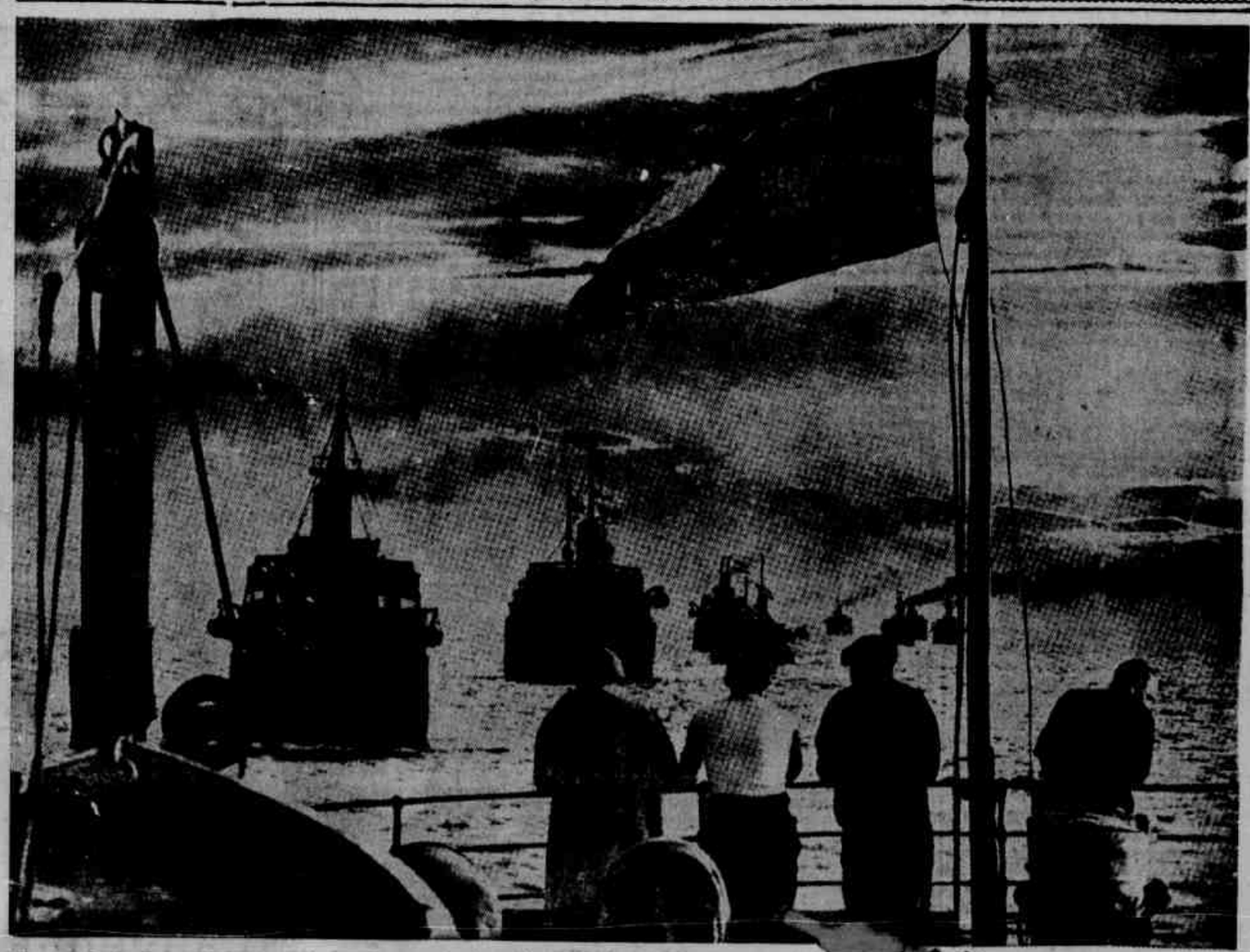

Um comboio de navios mercantes e de passageiros chega ao Tamisa, sem novidade [illegible] tecção dos destroyers britannicos que o acompanham

A DIVIDA EXTERNA DO BRASIL

COMMENTARIOS DO "DAILY TELEGRAPH" — POSSIBILIDADES DE PAGAMENTO AOS CREDORES INGLEZES

LONDRES, 2 — Commentando as perspectivas da divida externa brasileira, o **Daily Telegraph** escreve, hoje, o seguinte:

"Já fazem dois annos que o Brasil suspendeu o serviço da sua divida externa. Uma vez que o governo brasileiro ainda não poude fazer propostas definitivas para uma regularização do caso, os accionistas se mostram um tanto inquietos, em vista do longo praso já decorrido. Ha alguns mezes, as suas esperanças se renovaram pela noticia de que o governo brasileiro expressa o desejo de receber a visita de um representante dos accionistas. Embora essa visita se tenha realizado, nenhuma declaração foi feita sobre ella. Emquanto isso, a situação economica do paiz melhorou.

O Brasil parece que restringiu, com razão, certas importações, ao passo que as suas importações, taes como a do café, e do algodão, augmentaram materialmente. Disso resulta que o intercambio se tornou mais livre. E' verdade que o mercado permanece restricto e sensivel, mas foi libertado, no curso de longo periodo, do fardo do serviço da divida externa. Por outro lado, a divida do governo federal do serviço do Brasil para com a Grã-Bretanha não é tão pesada para um paiz da grandeza do Brasil que possue recursos num total de perto de cem milhões de libras esterlinas. Reconhecemos que o Brasil, em commum com outros paizes, tem experimentado preços muito baixos para as suas exportações, no curso dos ultimos annos. Uma vez que a condições mudaram a esse respeito, é de esperar que as perspectivas sejam mas brilhantes e que a regularização da divida possa effectuar-se para que se restabeleça o credito brasileiro".

EMPRESTIMO PARA O RIO GRANDE DO SUL

PORTO ALEGRE, 2 (Ag. Meridional — Org brasileira) — Foi assignado um decreto pelo governo, autorizando a Secretaria da Fazenda a contrair um emprestimo de 27 mil contos na Caixa Economica Federal do Rio Grande do Sul.

O PROXIMO ORÇAMENTO DE S. PAULO

S. PAULO, 2 — O secretario da Fazenda declarou aos jornalistas que até dez de dezembro corrente estará concluido o trabalho do orçamento deste Estado para 1940. O seu montante não ultrapassará um milhão de contos.

NÃO CORRESPONDE A' SUA FINALIDADE

RIO, 2 (Ag. Meridional — Org. brasileira) — O presidente Getulio Vargas submetteu á apreciação do D. A. S. P. o projecto do decreto-lei elaborado pelo Ministerio da Agricultura visando modificar o decreto que creou a Commissão Nacional do Gazogenio. O ministro Fernando Costa informou que o referido decreto não corresponde á sua finalidade, pois "tolhe ao governo a faculdade de crear imposto que possa directa ou indirectamente, attingir o uso do gazogenio".

O DUCE VISITA AS OBRAS DE UMA FERROVIA SUBTERRANEA

ROMA, 2 — Mussolini visitou, pela manhã de hoje, os trabalhos que se realizam para a construcção da ferrovia subterranea que deverá ligar a estação Termini e o centro de Roma com a Exposição Mundial de 1942.

O Duce, que se achava acompanhado pelos ministros das Communicações, dos Trabalhos Publicos e da Cultura, do governador de Roma e do commissario geral da exposição, desceu em varios pontos das galerias, vivamente acclamado pelos operarios e examinou os graphicos e maquettes dos trabalhos que estão se desenvolvendo activamente e se acham já numa phase muito avançada. Em seguida Mussolini ganhou a zona da exposição e percorreu em automovel parte da galeria da ferrovia metropolitana que vae desembocar na gare da exposição. Terminada a visita, que durou cerca de uma hora, o Duce retornou a Roma, ao Palacio de Veneza.

COMMERCIO E FINANÇAS

MERCADO DE CAMBIO DA PRAÇA

O BANCO DO BRASIL apresentou hontem as seguintes taxas:

Abertura — Compra

90|D

Libra . 649320 635820 (Repasse 648500)
Dollar. 168500 (Repasse 168500)

LIVRE

Para as suas cobranças e de outros Bancos e Remessas.

	90 dias	á vista
Libra..		779430
Dollar		198500
Marco Compensado		68170
Franco Suisso		49455
Franco Belga		38200
Florim..		108550
Lira..		10005
Franco		6440
Peso Uruguay (hontem)		78430
Peso Argentino (hontem)		49080

PARTICULAR

Libra	768050	768450
Dollar..	192710	192760

COMPRA DE OURO — O Banco do Brasil compra ouro fino ao preço de 24$500 a gramma, em barra ou amoedado.

AVISOS — O Banco do Brasil fornece, a partir de hontem, cobertura prompta para os depositos em marcos compensados effectuados até 30|11|1939.

As cotações para o marco compensado são exclusivamente para liquidação de deposito.

MERCADO DO ALGODAO

(Cotação Official)

Sertão (typo 5) 15 kilos..	608000
Sertão (typo 4) 15 kilos	618500
Matta (typo 5) 15 kilos..	518000
Matta (typo 4) 15 kilos..	528500

MERCADO DE NEW YORK

Abertura

NEW YORK, 2 (A. M.) — Commercio geral activo. Cotações: American "Futures":

Para janeiro — hoje — 10,14; ant. — 9,99. Para março — hoje — 9,95; ant. — 9,84. Para maio — hoje — 9,69; ant. — 9,56. Para julho — 9,36; ant. — 9,24.

MERCADO DE LIVERPOOL

LIVERPOOL, 2 (A. M.) — Por ser feriado, não funccionou, hoje, o mercado do algodão.

Mercado do assucar na praça

(Cotação official)

Mercado sem alteração, regulando as seguintes cotações:

Refinado, 1ª (sacco)	498700
Refinado, 2ª (sacco)	—
Usina de 1ª (sacco)	496000
Usina de 2ª	—
Crystal (sacco)	412700
Demerara (sacco)	378200
3ª jacto (sacco)	328700
Branco (15 kilos)	—
Somenos (15 kilos)	—
Mascavo (15 kilos)	58500 a 65200

Cotação de diversos productos na praça

(Cotação official)

As cotações officiaes para as outras mercadorias foram as seguintes:

Arroz pilado	—	—
Alcool puro, 40.º	—	35800
Alcool puro, 42.º	—	38800
Alcool desnaturado	—	48100
Aguardente	—	28000
Bagas de Mamona		279500
Borracha de Maniçoba		—
Cacáo		—
Caroço de algodão	28800 a	39000
Cêra de Carnaúba		—
Couros seccos espichados		—
Couros seccos salgados		—
Couros seccos salmourados		—
Farinha de mandioca	13$000 a	14$000
Fecula de mandioca		—
Fécula de mandioca	—	—
Feijão Preto	545000 a	550000
Feijão Mulatinho	568000 a	575000
Milho	150000 a	158000
Ouro	—	248500
Prata		—
Pelles de cabra	58000 a	60000
Pelles de carneiro	69000 a	70000

PAUTA SEMANAL DAS MERCADORIAS DE PRODUCÇÃO E MANUFACTURA DO ESTADO, SUJEITAS AO IMPOSTO DE EXPORTAÇÃO

Semana de 4 a 9 de dezembro de 1939:

Aguardente de cachaça, litro $450; Alcool puro, litro $670; Alcool desnaturado litro $740; Algodão em pluma ou em rama, kilo 38380; Assucar refinado, 1.ª kilo $830; Assucar refinado 2.ª kilo — Assucar Crystal, kilo $730; Assucar usina, kilo $650; Assucar demerara, kilo $680; Assucar branco, kilo $600; Assucar somenos, kilo $520; Assucar 3.º jacto, kilo $550; Assucar mascavado, kilo $390; Arroz pilado, kilo 18000; Bagas de mamona, kilo 18150; Borracha de mangabeira, kilo 28000; Borracha de maniçoba, kilo 28000; Cacáu, kilo 18228; Café em caroço, kilo 18210; Caroço de algodão, kilo $360; Cêra de Carnaúba, kilo 98230; Côcos descascados, kilo $300; Couros seccos espichados, kilo 48300; Couros seccos salgados, kilo 38600; Couros verdes salmourados, kilo 28000; Farinha de mandioca, kilo $270; Fecula de mandioca, kilo 28136; Feijão, kilo $940; Gomma de mandioca, kilo $600; Milho, kilo $250; Ouro, gramma 248500; Prata, gramma, $100; Pelles de cabra, kilo 118660; Pelles de carneiro, kilo 128120.

Os demais productos acham-se na pauta geral.

RECEBEDORIA DO ESTADO

Arrecadação do dia 30 de novembro:

Renda ordinaria	69:212$500
Do dia 1 ao dia 29	3.942:876$300
Total	4.012:088$800

O INQUERITO SOBRE O ASSUCAR

O interventor Agamemnon Magalhães recebeu o seguinte telegramma do presidente do Instituto do Assucar e do Alcool:

Do Rio — Gileno de Carli seguiu para o Recife a bordo do "Almirante Alexandrino" para iniciar o inquerito sobre as condições da industria assucareira. Abraços. (a) Barbosa Lima Sobrinho, presidente do I. A. A."

DERMOL
DOENÇAS DOS PES — ACIDO URICO, ETC.

DATA INCORRETA

MUTILADO

DIARIO DE PERNAMBUCO

Director: CARLOS RIZZINI
Praça da Independencia — RECIFE
End. tel.: DIARBUCO
Telepha.: Escriptorio 6027; Redacção 6659

EXPEDIENTE

A correspondencia de ordem commercial deve ser exclusivamente endereçada ao GERENTE DO DIARIO DE PERNAMBUCO.

Para annuncios procure o DEPARTAMENTO DE PUBLICIDADE pessoalmente ou pelo phone 6027.

O DIARIO DE PERNAMBUCO, *tendo o seu corpo de collaboradores completo, não acceita collaboração, nem devolve originaes.*

ASSIGNATURAS

Anno — 65$000 Semestre — 35$000

(Nos paizes signatarios da Convenção Postal Pan-Americana):

Anno — 78$000 Semestre — 42$000

(Nos paizes signatarios da Convenção Postal Universal):

Anno — 138$000 Semestre — 70$000

AS ASSIGNATURAS SÃO PAGAS ADEANTADAMENTE.

SUCCURSAL EM PARIS: Societé Mutuelle de Publicité, rua Rougmont, 14; SUCCURSAL EM NEW YORK: Fred Kreutzenstein, 108, Water Street; SUCCURSAL EM S. PAULO: rua São Bento, 103, Serviços de Imprensa Ltda.; SUCCURSAL NO RIO DE JANEIRO: Edificio Odeon, sala 817, Serviços de Imprensa Ltda.; SUCCURSAL EM MACEIÓ: Alcides Lopes, rua do Commercio, 180-1º; SUCCURSAL EM JOÃO PESSÔA: dr. Virgilio Cordeiro, rua Cardoso Vieira, 160, 1º and.; SUCCURSAL EM NATAL: Mario B. Lyra, Av. Rio Branco, 515; SUCCURSAL EM CAMPINA GRANDE: Laurentino Ramos, rua Maciel Pinheiro, 164.

Avisamos ao commercio e aos nossos freguezes que o unico cobrador do DIARIO DE PERNAMBUCO nesta praça é o sr. José Florio

SIGNIFICATIVAS PALAVRAS

O mundo civilisado acolhe com profunda emoção as palavras especialmente pronunciadas para a America pelo primeiro ministro da Finlandia, numa hora de tantas e dolorosas provações para esse pequeno longinquo paiz.

— "Vós na America não conheceis semelhante desgraça; e por isso deveis dar graças a Deus".

Essas palavras devem ser bem compreendidas por todos no seu verdadeiro sentido, para que nós, homens do Novo Mundo, possamos avaliar a politica de paz, de sinceridade, de desambição que vimos praticando.

Si adoptassemos os mesmos processos utilizados na Europa, é quasi certo que não faltariam os pretextos para a guerra. Si não resolvessemos pela arbitragem as questões de limites, teriamos feito guerra com meio mundo. Si não liquidassemos um passado de desconfianças reciprocas, estariamos apenas adiando a luta inevitavel.

Tudo, porém, fizemos por que as difficuldades fossem removidas, inaugurando-se no continente americano uma politica de compreensão mutua e de respeito pelos direitos alheios.

Nos momentos mais difficeis de nossa existencia historica encontramos sempre um meio de nos entender, com honra, sem quebra de dignidade para ninguem.

Essa é a politica do bom visinho, que passou a ser um phenomeno nitidamente americano. E por isso é que emquanto em varios continentes a guerra impera endemicamente, na America se pode considerar praticamente eliminada.

Falando ante-hontem, em Washington, sobre a invasão da Finlandia, Roosevelt declarou: "E' tragico ver a politica da força estender-se e constatar que o despreso do direito continúa a desenvolver-se".

Nós queremos pôr a nossa confiança no direito e assegurar o predominio do ideal christão, que é tambem e sobretudo um ideal de fraternidade.

Doe-nos profundamente a consciencia constatar que paizes independentes vão perdendo a sua physionomia e reduzindo-se á miseravel condição de vassalos.

Povos como os nossos, que se acostumaram a respeitar a liberdade, soffrem por ver subjugados á ponta de espada nações soberanas que não mereciam esse lamentavel destino.

REVALIDAÇÃO ECONOMICA DO ESTADO

A inauguração da estrada ligando as cidades de Bonito e Bezerros, bem como a entrega ao trafego publico da ponte de Itamaracá, são realizações do maior interesse, do ponto de vista economico.

Bonito, sendo um dos mais ricos municipios do Estado, graças á fertilidade do seu solo, estava soffrendo verdadeiro colapso, devido á falta de communicações. De que lhe servia produzir, si não tinha por onde escoar com facilidade a sua producção?

Essa rodovia vem attender antiga aspiração dos habitantes daquella importante zona agricola, que reclamavam a estrada como uma libertação

Para os moradores de Itamaracá e logares mais proximos, a construcção da ponte, ligando a ilha ao continente, vem abrir para a localidade uma phase completamente nova. Tudo indica que a ponte traga á economia da ilha enormes facilidades.

Como elemento turistico, numa época em que é preciso tratar o turismo como fonte de riqueza, sua importancia é consideravel. Antigamente, muito pouca gente, que habita as cidades do littoral, conhecia Itamaracá. O transporte era difficil, necessario alugar embarcações, não havia caes de desembarque apropriados, de sorte que raros insistiam em ir até lá. A ponte veiu resolver essas difficuldades, de sorte que é possivel organizar hoje excellentes excursões á ilha, que pela sua belleza e tradições historicas offerece os maiores attractivos.

Mas Itamaracá será sempre um campo de actividades economicas, pelas immensas possibilidades que offerece. A fructicultura pode transformal-a num centro productor de primeira ordem, e não é essa a unica vantagem que apresenta, pois tambem a cultura dos cereaes, da farinha e da canna pode ser elevada a um nivel muito mais alto.

Com o decidido interesse, que o governo estadual vem manifestando pelo futuro de Itamaracá, teremos reintegrado na economia pernambucana um valor que fôra tão injustamente esquecido.

SEGUNDO DADOS OFFICIAES, OS ALLIADOS ESTÃO AFUNDANDO DE DOIS A QUATRO SUBMARINOS ALLEMÃES POR SEMANA

UMA ESQUADRILHA DE AVIÕES SUL-AFRICANOS INTIMA UM CARGUEIRO GERMANICO A SE RENDER, O QUAL E' AFUNDADO PELA PROPRIA TRIPULAÇÃO — NAVIOS BRITANNICOS POSTOS A PIQUE — O "COLUMBUS" RECEBE GRANDE CARREGAMENTO DE PETROLEO NO MEXICO

LONDRES, 2 — A Marinha de Guerra britannica capturou e conduziu a portos inglezes dois outros navios allemães: o **Eilbek**, de 2.185 toneladas, construido em 1936 e registrado em Hamburgo, e a chalupa **Sophia**, de 215 toneladas, construida em 1922 e registrada em Warnemunde.

O **Eilbek** deixou um porto canadense pouco antes do começo da guerra, seguindo para os Açores. No começo do mez passado, partiu do porto de São Miguel, rumo á Allemanha.

NAVIOS AFUNDADOS

BERLIM, 2 — Annuncia-se o afundamento do vapor britannico **Dabryan**, ao largo da costa da Inglaterra, do navio mercante finlandez **Mercator**, de 4.280 toneladas, nas vizinhanças da costa da Escossia e do barco dinamarquez **Grethe**, de 364 toneladas, depois de terem batido em minas. Annuncia-se igualmente que faltam noticias do barco cisterna norueguez **Realf**, de 7.230 toneladas e do vapor britannico **Hamphire**.

DOIS SUBMARINOS AFUNDADOS

PARIS, 2 (A. M. — Organização brasileira) — Uma patrulha de alto mar assevera haver posto a pique dois submarinos germanicos, usando para isso de bombas de profundidade.

No local onde se encontrava' um desses submergiveis, após seu desapparecimento permaneceu uma grande mancha de oleo que se formou logo depois da explosão das bombas.

EM ACTIVIDADE A AFRICA DO SUL

LONDRES, 2 (A. M. — Organização brasileira) — A Africa do Sul desferiu o seu primeiro golpe, sobre a Allemanha.

Hoje, aviões sul-africanos sobrevoaram um navio cargueiro germanico, intimando-o a se dirigir para um porto daquelle dominio.

Immediatamente, seus tripulantes fizeram afundar o navio, tomando os escaleres.

Os aviões communicaram para terra e dentro em pouco as tripulações eram recebidas pelos barcos partidos em soccorro.

DESTRUIDO POR UM DESTROYER

PARIS, 2 (A. M. — Organização brasileira) — Foi communicado pelo Ministerio da Marinha que um **destroyer** francez poz a pique um submarino allemão de grande tonelagem.

AFUNDADOS POR UM NAVIO DE PESCA

LONDRES, 2 (U. P. — Agencia norte-americana)—O **Evening News** annuncia que dois submarinos allemães foram afundados pelo navio de pesca inglez **Grimsby**.

CONSIDERA-SE PERDIDO O "STANBRROK"

LONDRES, 2 — Considera-se perdido o vapor britannico **Stanbrrok**, de 1.383 toneladas, que deveria ter chegado á Inglaterra ha seis dias e não chegou, não havendo a menor noticia a respeito do seu paradeiro.

AS PERDAS DE SUBMARINOS DA ALLEMANHA

LONDRES, 2 (A. M. — Organização brasileira) — Segundo os dados officiaes, pode-se affirmar que os alliados estão afundando de 2 a 4 submarinos allemães por semana, isto é, um numero maior do que o Reich póde construir em igual peso.

Admittindo-se que a Allemanha não tenha diminuido sua capacidade de construcção desse typo de vasos, não poderá construir mais de 2 e meio submarinos por semana, o que em breve lhe trará um **deficit** sensivel.

Além disso, a questão do preparo da tripulação é ainda mais importante do que o da producção.

Na marinha britannica são necessarios 4 annos para formar um homem capaz de servir num submarino.

"Os allemães devem, pois, encontrar muita difficuldade para equipar as novas unidades".

Observa-se, finalmente, que, devido á incessante actividade das forças alliadas, que combatem os submarinos, os allemães só com difficuldade devem encontrar zonas oceanicas onde possam exercitar-se.

O AFUNDAMENTO DE UM NAVIO NORUEGUEZ

LONDRES, 2 (U. P. — Agencia norte-americana) — Na sexta-feira, á noite, desembarcaram num porto da costa leste quarenta e oito sobreviventes de um vapor norueguez afundado na quinta-feira. Apenas o terceiro piloto do navio continúa desapparecido. Os tripulantes ignoram si o navio foi posto a pique por mina ou torpedo. Dizem que a explosão se verificou a meia náu e que os tripulantes atiraram-se em salva-vidas, emquanto o navio ficava ardendo em chammas durante toda a noite, afundando ao amanhecer.

CHOCOU-SE COM UMA MINA

LONDRES, 2 (U. P. — Agencia norte-americana) — O vapor **Dalryan**, de 4.550 toneladas, chocou-se com uma mina em frente á costa sudeste, naufragando. Os seus tripulantes conseguiram salvar-se em boias salva-vidas.

O "STANBROCK" NA GUERRA HESPANHOLA

LONDRES, 2 (U. P. — Agencia norte-americana) — O vapor **Stanbrock**, de 1.383 toneladas, que devia ter chegado a um porto inglez ha seis dias passados, é dado como perdido por falta de noticias. Recorda-se que o **Stanbrock** tornou-se famoso pelas suas façanhas durante a guerra hespanhola, pois foi o primeiro navio que violou o bloqueio imposto a Bilbao pelo general Franco. Accrescenta-se que o **Stanbrock** foi atacado varias vezes pelos aeroplanos inimigos.

RECEBE UM CARREGAMENTO DE PETROLEO

VERA CRUZ, 2 (U. P. — Agencia norte-americana) — Devidamente autorizado pelo governo federal, o vapor allemão **Columbus** procurou refugio no porto de Lizardo, onde está recebendo um carregamento de mais de vinte mil barris de petroleo, que estão sendo transbordados do navio tanque **Cuastemoc**, que aqui chegou hoje procedente de Tampico.

POMO DE MUITAS DISCORDIAS NO BALTICO, A ILHA DE GOTLAND

CONSIDERADA PELA SUA PREVILEGIADA POSIÇÃO ESTRATEGICA — A MALTA DAQUELLAS AGUAS — COMBATES NAVAES TRAVADOS A' MARGEM DE SEU LITTORAL

VISBY, ilha de Gotland, 2 (Associated Press — Agencia norte-americana) — O estabelecimento de bases navaes russas na Esthonia e na Lethonia veiu lembrar abruptamente a muitas pessôas que esta pequena ilha, situada ao largo das costas suécas já tem sido apontada varias vezes como sendo a Malta do Baltico.

De facto, em seculos passados, Gotland foi o pomo de muitas discordias originadas pelo desejo de dominar esse mar.

Ainda em dias dos Vikings, Gotland já era um importante centro commercial atirado entre a peninsula scandinava e os estabelecimentos do Baltico oriental. Os romanos, os arabes, os inglezes e os allemães andaram por essa ilha, como o provam os innumeraveis exemplares de moedas desses povos encontrados nas excavações procedidas em terrenos da ilha, demonstrando o grão de importancia do seu commercio nos tempos idos.

Gotland floresceu particularmente nos tempos das cidades commerciaes da Hansa ou Liga Hanseatica, quando o porto de Visby era um dos mais importantes de toda a Europa. Durante mais de 300 annos, isto é, de 1361 a 1645, a historia de Gotland está intimamente ligada com a historia da Dinamarca. Foi um periodo cheio de guerras, iniciado com a recusa de Waldemar Aterdag, o valente rei dos dinamarquezes, em permittir que a ilha se transformasse em presa dos inglezes. No entanto, para proseguir na sua conquista, Waldemar teve necessidade de mais dinheiro. E assim, para financiar uma expedição contra a Inglaterra, organizou primeiro uma expedição contra Gotland. Desembarcando em Oeland, o rei aventureiro derrotou os habitantes da ilha na batalha de Masterby, e pouco depois, em julho de 1361, capturou Visby.

Dos grandes thesouros que a cidade accumulára em seculos de commercio e de transacções vantajosas, Waldemar requisitou como tributo de guerra, tanto ouro e prata quanto fosse possivel carregar num dos seus navios. No entanto, na sua viagem de regresso á Dinamarca, acossado por uma tempestade, o rei conquistador perdeu um dos seus navios — justamente aquelle que transportava a valiosa presa de guerra. Com isso foi evitada a segunda conquista da Inglaterra pelos dinamarquezes, e o thesouro do rei Waldemar que jaz num recanto qualquer do Baltico, foi cantado por varias gerações de poetas e menestreis, sem nunca ter sido reconquistado.

Com o decorrer do tempo, registraram-se novas lutas com a Liga Hanseatica visando os dominios de Gotland pelo controle do Baltico; lutas contra os suécos; lutas de novo contra os dinamarquezes, de 1570 a 1645, que procuravam dominar aquelle mar, no qual Gotland desempenhava um logar de tamanha importancia estrategica.

Depois disso, foi a vez das forças russas occuparem a ilha até que os navios de guerra inglezes apossaram-se della que ficou transformada em base naval das fragatas de S. M. britannica até 1712. E mais uma vez, durante a guerra da Criméa, em pleno seculo passado, Gotland foi usada como base contra a Russia. E uma vez que a Suécia, que então estava de posse da ilha, nada fez para impedir esse facto, tornou-se alvo de grandes antipathias por parte da Russia.

Durante a Grande Guerra de 1914-18, os habitantes da ilha por varias vezes puderam apreciar os combates navaes que se travavam ao largo das suas praias. Um dos mais notaveis desses combates foi o travado entre o lança-minas allemão **Albatross** e uma força naval russa muito superior, terminando com o encalhe do lança-minas allemão na costa de Gotland e o subsequente internamento da respectiva tripulação.

Hoje em dia, Gotland constitue uma parte muito importante do systema de defesa litoraneo da Suécia. Mas a excellencia do porto de Visby para ser usado como base aero-naval e a propria topographia da ilha, que a faz constituir um logar ideal para esse fim, talvez venham a suscitar cobiças de outras potencias.

CRUZ VERMELHA

Austregesilo de ATHAYDE
(Copyright do DIARIO DE PERNAMBUCO)

RIO — Não ha instituição mais respeitavel do que a Cruz Vermelha. Attentemos nas suas finalidades a serviço de todos os povos. Nella congregam-se homens e mulheres de todas as nacionalidades, de todas as crenças religiosas, de todos os ideaes politicos. Não ha deante da Cruz Vermelha consideração que divida as nações em grandes e pequenas, ricas e pobres, poderosas ou fracas.

Inspira-a o pensamento altaneiro e profundamente christão de soccorrer os que soffrem, de diminuir a angustia causada pelas calamidades publicas, de tornar menos amarga a sorte dos que foram attingidos pelas catastrophes.

Sobrevindas as guerras, o seu esforço não tem bandeira. Não trabalha por esta ou aquella facção, não se enfeuda a nenhum grupo, nem se avassalla a nenhum partido.

Dirige-a o sentimento universal da piedade pelo genero humano.

Auxiliando a Cruz Vermelha, apenas pagamos um pequeno tributo, como membro da sociedade universal.

O que hoje damos para os povos que padecem, ser-nos-á devolvido amanhã, pelo centuplo, si tivermos de receber, na cegueira do destino, um quinhão das tormentas que abalam o mundo.

•

Poucos serão os institutos em que a idéa de humanidade, despida de qualquer outro conceito, seja mais nitidamente pura.

A Cruz Vermelha é o recurso posto ao nosso alcance para darmos um pouco do que nos sobra aos que lutam, distantes de nós, por alguma coisa, que póde, directamente, affectar a nossa vida. Ajudai-a é um dever de civilização.

Fóra dos ajustes apaixonados, podemos levar consolo a tantos que pagam, no soffrimento, a taxa inexoravel de viverem em nossos tempos.

COUSAS DA CIDADE

NUCLEOS DE TURISMO

Que poderemos fazer no Recife, de uma maneira permanente, para transformar a cidade em um nucleo de turismo interestadual? Tornar a cidade attraente e augmentar o seu interesse.

Tivemos este anno o Congresso Eucharistico, agora vamos ter a Exposição Nacional. Precisamos de bôa estrada, ligando o Recife a Parahyba, um Casino na Bôa Viagem, companhias de theatro subvencionadas, durante a estação, e uma publicidade intensa nos Estados visinhos.

Os transportes urbanos precisam ser melhorados. Uma linda praia como a de Bôa Viagem se acha com o seu desenvolvimento estacionado, porque não tem conducção facil. E a Bôa Viagem está num circulo vicioso: "não tem transporte porque não ha população e não tem população porque não ha transporte".

Não se pode fazer turismo numa cidade, sem conducção facil e barata. Ahi está uma questão que demanda a acção vigilante do governo. — Z.

CORREDORES POLONEZES

ASSIS CHATEAUBRIAND

S. PAULO — Alguns mineiros querem exterminar Minas como Estado mediterraneo, elaborando-lhe corredores polonezes aqui e acolá, ao longo da faixa maritima de São Paulo, Estado do Rio, Espirito Santo e até Bahia. Esses montanhezes cabeçudos são noivos eternos do mar. Deliberaram casar Minas com as ondas, e é sobre braças que pisam, ás vezes, em busca do original e desnecessario matrimonio. Se o Brasil consentisse na união de Minas com o oceano, elle começaria demonstrando, antes de tudo, um phenomeno deploravel: que não tem cohesão. Uma provincia, numa união de provincias irmãs, não tem que ambicionar cidades ou portos da outra. Nem buscar rectificação de territorios. O espaço vital de uma é o de todas as outras. A missão das elites consiste em inculcar ao espiritosantense que aquillo que é do mineiro é seu, e vice-versa. De outro modo não haveria universalidade na idéa de patria e da civilização brasileira. Quando sentimos pressões do espirito provincial contra o nacional, nosso dever é o de a ellas resistir com denodo, isto para preservar a consciencia do Brasil em todos os corações.

Minas Geraes não pode só se estar occupando dos seus interesses materiaes, em detrimento de outros Estados visinhos. A idéa de provincia é uma idéa de divisão territorial, de seriação de interesses para melhor governo do todo. Tem a provincia que transbordar as fronteiras de si mesma para attingir as da nação, para comprehender as da patria. O porto de Angra dos Reis como o porto de Santos não são portos fluminense e paulista apenas. Um e outro são portos mineiros, tanto quanto Salvador é um porto bahiano e Porto Alegre um porto gaucho. Minas Geraes não pode exportar os seus productos pelo ar, ou pelo rio Grande ou o Paranahyba, afim de que elles demandem escoamento pelo rio da Prata ou pelo São Francisco, para que attinjam o oceano através de um porto franco, que seria Penedo ou qualquer outra zona na foz daquella torrente. Minas possue como escoadouros naturaes Santos, Angra, Rio, Campos e Victoria. Todos esses portos se acham situados fora da sua faixa territorial, até porque Minas é um Estado mediterraneo. Mas que tem isto, si o territorio mineiro se acha a cavallo de quatro ou cinco ancoradouros, que devem ser tanto seus como da producção de outras provincias que os possuem?

Quantos applaudiram a estructura do Estado Forte de 1937 viram na massa organica que se procurava crear a negação do que de mais estupido concretizou entre nós o federalismo: as rigidas fronteiras do particularismo. O que mais me fez sustentar o governo do sr. Antonio Carlos foi quando ouvi criticas de mineiros a dois traçados da sua administração, um ferroviario e outro rodoviario, desviando para São Paulo a producção local. Pretendiam os criticos daquelle notavel homem de Estado que elle construisse arbitrariamente uma geographia economica mineira, isolando Minas do quadro nacional, e sem nenhuma solidariedade com os seus vizinhos. E elle resistiu victoriosamente a essa pittoresca idéa de independencia montanheza, para tornar dependente o escoamento da producção de Minas, na zona sul e do Triangulo, dos meios de transporte paulistas. A autonomia da producção e dos transportes no quadro provincial é um contrasenso. A's nossas provincias se impõe a necessidade de baratear a sua producção, tomando o Brasil como um aggregado de interesses ao serviço de todos. Porque só assim teremos o equilibrio nacional e o individualismo provincial substituido por esse grande syndicato de interesses materiaes, moraes e intellectuaes, que é a patria.

Para que a seiva de Minas seja amanhã inteiramente aproveitada e della o Brasil tire um interesse pratico, não ha precisão de pôr Angra dos Reis, ou Salvador, ou Santa Cruz, ou Victoria, ou Rio dentro do territorio mineiro. Basta fazer estes portos solidarios da massa productora do Estado central. Basta fazer o povo do Espirito Santo, do Estado do Rio e de São Paulo agir em solidariedade com o de Minas, levando, por sua vez, o mineiro a sentir que An[illegible]gra, Victoria, Rio são aguas tão [illegible]mo Mar de Hespanha ou [illegible] Nada de corredores polonezes dentro [illegible] Brasil.

INTENSIFICA-SE O BOMBARDEIO DA AVIAÇÃO RUSSA CONTRA HELSINKI

DESTRUIDA A ESCOLA DE ALTOS ESTUDOS — GRANDES INCENDIOS LAVRAM NO CENTRO DA CIDADE

HELSINKI, 2 — O principal alerta dado, hontem, nesta capital, durou cinco horas, durante as quaes centenas de milhares de habitantes de Helsinki permaneceram occultos nas trincheiras, nos abrigos e nos subterraneos das suas casas. Muitas mulheres e creanças choravam. Em redor da cidade e no tecto das casas as baterias anti-aereas abriram fogo contra os apparelhos russos. Numerosos projectei's falscavam no céo. Depois de meia hora, o alerta se repetiu, das 12 e 15 até ás 14 e 15. O Objectivo dos aviadores russos, ao que parece, era a estação ferroviaria central que, aliás, não foi attingida. Mas, ao retirar-se, os apparelhos russos lançaram bombas nos quarteirões de Sandviken, onde muitas casas foram derribadas e onde milhares de vidraças se partiram. Enormes rolos de fumaça se elevaram por cima daquelle bairro. Cahiram, ali, cerca de 40 bombas.

A Escola de Altos Estudos Technicos ficou reduzida a um montão de ruinas. Deante daquella escola, um edificio de seis andares tambem ficou totalmente destruido, tendo perecido, sob os escombros do predio, numerosos habitantes do mesmo. Cerca de dez casas vizinhas foram devoradas por um incendio provocado pelo bombardeio. Do's auto-omnibus foram emborcados pela violencia da explosão das bombas e os seus passageiros, na sua maior parte, ficaram feridos gravemente, sendo recolhidos aos hospitaes. Na provincia, a situação é ainda mais dramatica.

As cidades de Viborg, Klapa e Abo foram as que mais soffreram. Viborg se acha em chammas, Abo foi bombardeada pela esquadra russa que disparou varias centenas de obuzes sobre a cidade. Um hospital foi attingido em Adimaira, nas proximidades de Viborg, sem que se possa conhecer ainda o montante dos damnos causados. Hango foi bombardeada tres vezes e a frota finlandeza deixou o porto de Helsinki. Segundo informações officiaes, os russos occuparam a ilha de Hogland, no Golfo da Finlandia, bem como a ilha de pescadores de Seiskaari e a estação balnearia de Tirijaka.

UMA PRETENSÃO DOS OFFICIAES DA MARINHA MERCANTE

RIO, 2 — Foi submettido ao estudo do DASP, pelo chefe do governo, o memorial em que officiaes de diversas categorias da marinha mercante solicitam que seja estendida aos immediatos, chefes de machinas e commissarios, o dispositivo constitucional que determina a nacionalisação dos postos de commandante e praticos dos navios nacionaes da marinha mercante nacional.

Dando o seu parecer, o DASP concluiu que, no momento, não era opportuna a nacionalisação pretendida, visto ainda não se achar terminada a mesma nacionalisação dos commandantes e praticos, na forma do estipulado no decreto lei 988 de 28 de dezembro de 1938, que regula a applicação daquelle dispositivo constitucional.

CRISE MINISTERIAL NA BOLIVIA

LA PAZ, 2 — O presidente da Republica declarou, hoje, que, na proxima segunda-feira, se produzirá uma crise ministerial, porque varios ministros se afastarão dos seus cargos, afim de se desincompatibilizarem para apresentar as suas candidaturas ás eleições de março proximo.

ADIADO O CONCURSO DE ORATORIA

RIO, 2 — Em virtude de haver sido aliado para a segunda quinzena de dezembro o concurso de oratoria, regressará amanhã ao Recife, pelo "Itaquicé", o bacharelando José Pessôa da Silva, representante da Faculdade de Direito dessa capital.

A SITUAÇÃO EM NOVA YORK DOS MERCADOS DE CAFÉ, CACÁO E ALGODÃO

PROCURANDO INTENSIFICAR O TURISMO E O COMMERCIO COM O BRASIL

Continuam activas, em Washington, as consultas do Ministerio do Commercio aos peritos sul-americanos

NOVA YORK, novembro (De Fred Krentzenstein, director da Succursal dos *Diarios Associados*) — As consultas do Ministerio do Commercio em Washington aos peritos sul-americanos sobre turismo, continuam activas e tendem a levar ás nossas plagas maior numero de navios americanos cheios de turistas e mercadorias americanas.

Em Guatemala City ha outro acontecimento de transcendental importancia para a economia pan-americana: a reunião dos ministros de Fazenda para estabelecer novas modalidades de credito em face da situação financeira alterada profundamente pela guerra européa.

Em materia de café, entretanto, a situação está se resumindo numa inactividade que contrasta visivelmente com o grande movimento no mercado dos disponivel e dos embarques.

A Bolsa de Café, devido á politica brasileira de manter estavel e baixo o preço do disponivel, não encontra nada a fazer, e os correctores estão desanimadissimos. Se não fossem os poucos negocios que o proprio Brasil está mantendo, haveria dias em que não se registraria transacção alguma no termo de Nova York.

O governo da Venezuela, vendo o exito patente dos cafés de bôa qualidade, acaba de estabelecer tres centros de café com estações experimentaes para melhorar a qualidade. Esses centros ficam situados em Merida, Trujillo e Menagas. Nesses centros os pequenos lavradores teem garantido um preço medio baseado na qualidade entregue, e servirão assim como centros compradores.

Essa iniciativa do governo venezuelano emula a iniciativa do governo britannico que compra agora através de centros no interior toda a producção de **cacáo** da Costa de Ouro.

ALGODÃO

Segundo proclamação do presidente Roosevelt em 3 de setembro, a quota de importação do inferior a 1.1|8 "staple", é de 14.516.882 libras, e no dia 15 de novembro 913.444 libras, apenas, tinham sido importadas.

De outro lado, a importação de "stape" mais comprido do que 1.1|8 de pollegada, foi de 3.937.531 libras. De fibra mais curta a maior importação foi da India com 559.710 libras contra uma quota de 2.003.483 libras, e o Brasil está em terceiro logar com 297.947 libras contra uma quota de 618.728 libras. As fibras mais compridas veem em primeiro logar do Egypto, que mandou 8.802.822 libras contra uma quota de 43.451.566 libras, e o Brasil mandou até agora apenas cinco libras contra uma quota insignificante de 3.808 libras.

CACA'O

No dia 17 de novembro terminou o commercio livre de Cacáo na Costa de Ouro, começando a compra do producto por conta do governo britannico que tambem fixa o preço.

Ainda não foi divulgado, entretanto, o schema da intervenção do governo. A reacção no mercado do termo foi de baixa, porque todo o controle do governo a um producto tem resultado desfavoravel aos interesses do termo.

PROCLAMADO PRESIDENTE DO PERU'

LIMA, 2 — Em cerimonia solenne, foi proclamado, hoje, aqui, presidente eleito da Republica do Peru', o dr. Manoel Prado. Depois, na residencia do dr. Manoel Prado, lhe foram entregue as cartas credenciaes que o consagram novo presidente da Republica.

DISPOSTOS A LUTA ATÉ O FIM

NOVA YORK, 2 (United Press — Agencia norte-americana) — O chefe do novo governo da Finlandia, sr. Risto Ryti, fez varias declarações á **United Press**, numa entrevista telephonica que concedeu em Helsinki ligada directamente com Nova York.

O sr. Ryti declarou com emphase:

"Estamos lutando sosinhos e esperamos vencer".

Disse que estava summamente agradecido pela ajuda moral dada pelo povo dos Estados Unidos, mas não esperava outra especie de auxilio da parte da America do Norte. E accrescentou: "Tambem contamos com o apoio moral da Grã-Bretanha e da França e esperamos tambem o seu apoio diplomatico, porém não podem prestar qualquer especie de ajuda militar, devido á nossa posição isolada".

Accrescentou que a situação militar não era de todo desfavoravel.

"A luta — accrescentou — se desenrola, neste momento, em todas as frentes de combate. Hontem, derribamos 17 aviões russos e destruimos 14 tanks sovieticos. As nossas tropas estão dando mais do que dellas se esperava. A moral do povo é perfeita, pois todos esperam com calma e confiança".

Interrogado sobre a formação do governo em Tiriaki, disse que foi inteirado de que a Russia reconheceu diplomaticamente o "governo do povo", formado pelos communistas naquella localidade. "Apezar disso — disse — ainda temos a esperança de poder chega[illegible] um accordo com os [illegible] negociações e por[illegible]sideramos que as pers[illegible]am desesperadoras".

[illegible] dizer ao povo dos Estados [illegible] — accrescentou — que não [illegible]nderemos e que o povo finlan[illegible] está disposto a lutar até o fim".

REVERENCIAM A MEMORIA DE PEDRO II

RIO, 2 — Todos os jornaes registram, com termos da maior reverencia a passagem, nesta data, do anniversario natalicio do saudoso imperador Pedro II, figura marcante da vida brasileira, na phase historica da constituição nacional.

VIVE AINDA O BARBEIRO DO EX-IMPERADOR

RIO, 2 (Ag. Meridional — Org. brasileira) — A reportagem do Diario da Noite localizou e entrevistou João da Silva Loureiro, que foi barbeiro de d. Pedro II, que, hoje, completaria 114 annos de idade.

João Loureiro, actualmente, é dentista.

Remmemorou factos os mais interessantes, dizendo que naquelles tempos se cobrava $400 por corte de cabello $200 por barba.

A familia imperial, no entanto, insistia em pagar 20$000.

Referindo-se á princeza Isabel, declarou que participou de um club abolicionista, financiado, secretamente, pela princeza.

O NUMERO DE CASAMENTOS NO RIO EM 1937

NASCERAM NO MESMO ANNO 36.190 CREANÇAS

RIO, 2 (Ag. Meridional — Org. brasileira) — O **Diario da Noite** informa que, em 1937, se verificaram, nesta cidade, 12.241 casamentos. Agosto foi o mez que menor numero de uniões offereceu em virtude da superstição popular, que afasta os noivos das pretorias.

Dentre todos os casamentos realizados, só 629 foram conjuges doutores ou bachareis.

Em 1937, nasceram 36.190 creanças, sendo 4.165 mortas. De accordo com a media diaria, foram os bairros operarios os que mais contribuiram para avultar o contingente de nascimentos, approximadamente um quinto do total.

O **Diario da Noite** termina dizendo que em vista disso é de suppor que todo o esforço futuro para augmentar a natalidade do Rio deve ter como exemplo o que se passa nos suburbios, onde o numero de nascimentos é muito maior do que nos bairros chich.

REPE-SE, NA FINLANDIA, A TACTICA EMPREGADA PELA U. R. S. S., ETC,

(Conclusão da 1.ª pagina)

6.ª — Eliminação dos impostos que os camponezes pagam.

7.ª — Estabelecimento de um governo democratico.

8.ª — Augmento dos subsidios ás escolas de sciencias e artes para operarios."

A radio annunciou tambem que o novo presidente do governo do povo será o sr. Otto Kussinem, ex-secretario do Komintern. Assignado por Kussinen e pelos demais membros do governo, o radio transmittiu igualmente a seguinte declaração:

"O governo democratico popular da Republica da Finlandia é baseado na frente popular, porém é de caracter temporario. Sua composição final será ratificada por um parlamento de eleição popular."

O povo deverá unir-se sob o estandarte de uma republica finlandeza livre e independente em marcha para a victoria."

Em seguida foi lida ao povo finlandez da estação de radio da Finlandia uma proclamação que dizia o seguinte:

"De accordo com a vontade do povo finlandez, formou-se um novo governo do povo, fazendo-se agora um appello a todo o povo da Finlandia.

A RUSSIA RECONHECEU

LONDRES, 2 (United Press — Agencia norte-americana) — A estação de radio de Moscou annunciou que o governo sovietico havia reconhecido o gabinete encabeçado por Kuisi Ene na cidade de Terrijohi, na Carelia, e que havia estabelecido relações diplomaticas com o seu governo do povo. Essa attitude havia sido approvada pelo alto conselho das Republicas sovieticas.

E' ORGÃO DO KOMINTERN

PARIS, 2 (Havas — Agencia franceza) — A legação finlandeza, em communicado, declarou que o governo de Terrijoki representa um orgão do Komintern e occupa uma faixa da "terra de ninguem".

NEFANDA TRAIÇÃO

LONDRES, 2 (A. M. — Organização brasileira) — O governo russo tem obtido exito apenas em Terrijoki.

Os soviets entram em entendimento com o governo ficticio finlandez.

Esse governo é um titere e concede tudo que Moscou exige, numa traição nefanda á Finlandia.

FACTOS DIVERSOS NA CAPITAL E NO INTERIOR

FURTO DE UM TRANCELIM

Na permanencia da delegacia de Investigações, Josepha de Araujo Lima, residente á rua de Santo Antonio n.° 162, no Arruda, queixou-se do furto de um trancelim de ouro e medalha.

A queixa foi registrada.

RECOLHIDO AO PRESIDIO

A' disposição do juiz municipal da 1.ª vara, foi recolhida, hontem, ao presidio, Regina Alexandrina da Silva, vulgo Léa.

Essa mulher é autora do furto de um relogio pertencente a Antonio Candido de Oliveira, residente á rua de São João n.° 475.

ASSASSINATO EM VICTORIA

O criminoso saiu gravemente ferido

Na fazenda Serra Grande, em Victoria, verificou-se hontem, uma luta entre Sylvio Barros, trabalhador ali, e um companheiro.

Em consequencia, Sylvio recebeu ferimentos incisos no couro cabelludo, regiões axilar direita, thoraxica e abdominal.

O outro, gravemente ferido, caiu morto.

A's 12 horas, Sylvio chegou ao Prompto Soccorro, e, depois dos curativos de urgencia, foi removido para a enfermaria do Presidio Especial.

ACCIDENTE DE AUTOMOVEL

José Alves, de 22 annos, solteiro, residente á rua de São João, na Casa Amarella, hontem, ás 16 horas, em consequencia de um accidente de automovel na ponte Mauricio de Nassau, recebeu ferimentos contusos do couro cabilludo.

O paciente foi soccorrido.

ESMAGAMENTO

Hontem, á noite, procedente de Ipojuca, chegou o jornaleiro Maximiano Francisco da Silva, de 22 annos, victima de um accidente de trabalho.

Apresentava esmagamento do pé direito, e, depois dos cuidados medicos, foi removido para o Pedro II.

UM ESTRANHO NA MULTIDÃO

O FORTIFICANTE DOS BRASILEIROS

O homem fraco, neurasthenico, fica em meio dos demais, como uma tábua ao sabor das ondas, sem conseguir ambientar-se. Seu organismo, sem vigor, é impede de vibrar de enthusiasmo de rir de alegria.

Reaja contra a fraqueza, revigorando o seu cérebro, o seu sangue, os seus musculos e os seus nervos com o vinho

TONICO Raul Leite

EXPOSIÇAO DOS NOVOS MODELOS "FORD"

O sr. Ibrahim Nejahim inaugurou, hontem, no **Automovel Club**, a exposição dos novos modelos de automovel **Ford e Mercury**, para o anno de 1940.

A's 16 horas realizou-se o cocktaill offerecido á imprensa, no qual tambem tomaram parte o presidente e associados do Automovel Club, além de varias outras pessôas de representação.

Os novos modelos continuam expostos, no parque da séde do A. C. P., á rua do Riachuelo.

LABORATORIO DE ANALYSES MEDICAS
Dr. Fernando Livramento
RUA NOVA, 259-1.°
Fone 6457 e 2483

A INAUGURAÇAO DA GRANDE EXPOSIÇAO NACIONAL DE PERNAMBUCO

No proximo dia 16 do corrente, inaugurar-se-á, a *Grande Exposição Nacional de Pernambuco*.

No Jardim 13 de Maio estão sendo concluidas as obras das installações.

Amplos pavilhões teem já as suas construcções definitivamente concluidas.

O Pavilhão do Estado de Pernambuco é, talvez, o mais interessante entre os demais.

O Pavilhão das Industrias Pernambucanas, já concluido recebe, agora, juntamente, com o "Pavilhão Commercio e Industria" os trabalhos decorativos.

O Pavilhão do "Governo Nacional" cuja construcção foi iniciada em meiados de novembro, já está quasi prompto.

Dos 66 municipios inscriptos para se fazerem representar no certamen, 45 já estão em contracto com o commissariado, devendo o restante entrarem em entendimentos por estes dias.

O Parque Shanghai, de Buenos Aires acaba de installar os seus ultimos apparelhos que chegaram do sul.

O alludido conjunto de diversões é constituido dos seguintes apparelhos: Water Shoot, Bicho da Séda, Auto Pista, Chicote Maluco, Sindy-Loop, Monodromo, Aviões Escola, Carroussel e uma infinidade de diversões e attracções para creanças, inclusive a "Equitação Infantil".

EVANGELISMO

CONFERENCIAS APOLOGETICAS

No templo da 2ª Igreja Presbyteriana (rua 7 de Setembro n. 232), o prof. Jeronymo Gueiros inicia, hoje, ás 11 horas, uma serie de conferencias sobre a existencia de Deus abrangendo em synthese tanto as provas physicas, baseadas na existencia, movimento e ordem cosmicos, como as provas moraes firmadas na consciencia moral, nas tendencias superiores do espirito e no consenso universal e as provas theologicas que realçam a divina inspiração da Biblia e a manifestação de Deus no Verbo divino.

As conferencias serão realizadas aos domingos e quintas-feiras, ás 19 horas, sendo o ingresso franco a todos.

ANNUNCIAE no DIARIO DE PERNAMBUCO

CONFESSOU O CRIME

SÃO PAULO, 2 (Ag. Meridional — Org. brasileira) — Foi esclarecida a morte de Dionysio Camargo em consequencia de inflamações no intestino. Seu amante, o mechanico Lourenço Marques confessou que, depois de uma desavença, pisára o corpo da amasia até deixal-a desaccordada.

DOENÇAS DOS OLHOS
DR. ISAAC SALAZAR
Professor da Clinica de Olhos da Faculdade de Medicina do Recife
Consultas: De 10 ás 12 e de 3 ás 6 hs. Rua Nova. 163 — Recife.

NATAL! BOAS FESTAS!

O Bolo de Natal augmenta a alegria dos dias de festas em cada familia!

Bolos saborosos e de facil digestão, assim como doces DE NATAL, a Senhora mesma poderá fazer em sua casa, com pouco despeza e trabalho, seguindo as preferidas e comprovadas receitas do **Dr. Oetker**.

Muitas suggestões a senhora encontrará no NOVO LIVRO DE RECEITAS DO DR. OETKER, que contem mais de 100 receitas com algumas paginas coloridas. A Senhora poderá obtel-o no seu fornecedor pelo preço insignificante de **500** rs.

Para sua tranquillidade na confecção dos seus bolos, pudins, doces, etc. será sempre conveniente exigir do seu fornecedor, somente os productos do Dr. Oetker, que trazem a marca registrada **"Cabeça Branca"**.

Os productos do Dr. Oetker, como pós de pudins (diversos sabores) — assucar de baunilha — fermento allemão e amido de milho extra refinado "Gustin", são de qualidade insuperavel. A' venda em todos os bons empórios.

Representante em Recife:
RICARDO METH — Recife
RUA DO SOCEGO N.° 72

Educação e Instrucção

ESCOLA DE ENGENHARIA

Continuam abertas na Secretaria dessa Escola as inscripções para promoção e exames finaes do curso de Engenharia Civil.

Realizar-se-ão amanhã as provas parciaes das seguintes cadeiras:

1.° anno — Geometria Analytica — 8 horas, sala 8 — prof. Newton da Silva Maia; 2.° anno — Mechanica Racional — 8 horas, sala do amphitheatro — prof. João Holmes Sobrinho; 4.° anno — Estradas — 14 horas, sala 3 — prof. Eurico Monteiro de Mattos; 5.° anno — Grandes estructuras e concreto armado, Pontes — 8 horas, sala 7 — prof. João Caminha Franco.

— Serão chamados amanhã, ás 8 horas, á prova escripta de Mathematica Superior, os alumnos inscriptos.

ACADEMIA DE COMMERCIO

Realizam-se amanhã, provas escriptas das materias dos cursos propedeutico e de contador desse estabelecimento.

ESCOLA NORMAL

Os exames oraes do curso fundamental, que se vinham procedendo, nessa Escola, proseguirão amanhã, na Escola de Applicação, á rua do Hospicio n. 737, funccionando as seguintes bancas examinadoras:

Portuguez, 2ª. serie, 1ª. e 2ª. turmas, ás 8 horas; geographia, 5ª serie, 1ª. turma, ás 8 horas; historia da civilisação, 5ª serie, 2ª. turma, ás 8 horas; portuguez, 3ª. serie, 1ª. e 2ª. turmas, ás 13 horas; mathematica, 4ª serie, 1ª turma ás 13 horas; e mathematica, 5ª. serie, 2ª turma ás 13 horas.

CENTROS EDUCATIVOS OPERARIOS

Realizam-se hoje as reuniões dos Centros Educativos Operarios de Areias, Varzea e Arrayal, e amanhã das do Pina e Santo Amaro.

GYMNASIO DO RECIFE

Realiza-se hoje, no Gymnasio do Recife, a festa de despedidas dos concluintes desse educandario.

Foi organizado um programma com missa solenne, ás 7 horas; almoço de confraternização ao meio dia, com a presença dos professores.

No dia 6 será a ceremonia do encerramento do anno lectivo, no Santa Isabel.

JUBILEU PROFISSIONAL DO PROFESSOR CANDIDO DUARTE

Estão sendo convidados os ex-alumnos do professor Candido Duarte a comparecer a uma reunião hoje, ás 8 horas, no Gymnasio do Recife, afim de elaborar-se o programma de homenagens a serem tributadas ao mesmo educador, por motivo da passagem de suas bodas de ouro de magisterio.

FACULDADE DE DIREITO

Continuarão amanhã as provas finaes do 5° anno, devendo ter inicio as das cadeiras de Economia e Romano do 1°. anno e as de todas as cadeiras do 3°. e do 4°. anos, de accordo com o horario affixado na portaria.

COLLEGIO NOBREGA

Realiza-se hoje a solennidade do encerramento do anno lectivo dos alumnos que concluiram o curso fundamental pelo Collegio Nobrega.

FACULDADE DE MEDICINA

Realizam-se amanhã os exames finaes das cadeiras dos cursos medico e odontologico dessa Faculdade, conforme o horario affixado na portaria.

ESCOLA NORMAL PINTO JUNIOR

Continuam amanhã, nesse estabelecimento de ensino, as provas oraes do curso gymnasial e do curso pedagogico, devendo funccionar as seguintes bancas:

Turno da tarde — 1ª. serie A — francez e mathematica; 2ª. serie C — portuguez e francez; 3ª serie A — physica e geographia; 4ª. serie A — mathematica e physica; 4ª serie B — physica e latim; 5ª serie A — historia da civilização; 2ª. serie A — francez.

Para o curso pedagogico — 1ª serie — sociologia ás 13 horas; 1ª serie — methodologia, ás 14 horas.

2ª serie — educação physica, ás 14 horas.

BACHAREIS DE 1939

A commissão social dos bachareis de 1939 está convidando todos os estudantes superiores desta capital para comparecerem, amanhã, ás 17 horas, ao Cine-theatro Parque afim de assistirem á inauguração do quadro de formatura dos concluintes deste anno.

Para essa solennidade foram convidados os professores da Faculdade de Direito, autoridades e familias. Falarão o professor Annibal Bruno e varios bacharelandos.

ESCOLA POLYTECHNICA

Acham-se abertas até 8 do corrente as inscripções aos exames finaes do curso de engenheiros industriaes, não havendo prorogação, visto que no dia 11 começarão as provas parciaes.

SERVIÇO PUBLICO

INTERVENTORIA FEDERAL

O interventor federal no Estado assignou hontem os seguintes actos:

effectivando no posto de major, o major commissionado Optato Gueiros, da Brigada Militar;

Benedicto dos Santos Leal, investigador de policia de 2ª classe;

nomeando Calixto José Ribeiro para exercer, interinamente, o cargo de investigador de policia de 2ª. classe.

o dr. Jessé Ayres para exercer, interinamente, o cargo de assistente technico do Instituto de Assistencia Hospitalar, durante o impedimento do dr. Arnaldo Cavalcanti Marques.

SECRETARIA DO INTERIOR

O secretario do Interior assignou hontem a seguinte portaria:

designando o professor Ruy de Ayres Bello, da Escola Normal Official, para verificar se o Collegio Santa Maria preenche as exigencias regulamentares para effeito de equiparação permanente do seu curso normal rural.

SECRETARIA DE AGRICULTURA

Estão sendo convidadas a comparecerem ao gabinete da secretaria de Agricultura as seguintes pessoas:

Eliseu de Arruda Campos, Benedicto Pereira da Silva, Fonte & Irmão, Adelmar Xavier de Andrade, Pedro Alves, Clovis Ayres de Alencar, Antonio Venacio de Aragão, Miguel Figueiredo, Olympio de Menezes, Gonçalo Pessoa de Albuquerque, Josué de Oliveira Gomes, José Olavo de Andrade, Empresa Aguas de Sabá, Mario de Albuquerque Cavalcanti, José Vasconcellos & Cia. e Joaquim Cunha Andrade.

THESOURO

O Thesouro do Estado pagará amanhã, 3°. dia util, sendo:

No 1° turno (das 9 ás 11 1|2 horas) — Secretaria de Agricultura (serviço de expediente e contabilidade); Instituto de Pesquizas Agronomicas, Directoria da Producção Animal, Directoria da Producção Vegetal (Directoria Geral) e Escola Superior de Agricultura.

No 2°. turno (das 14 ás 16 horas) — Delegacia de Transito e delegacia de Vigilancia Geral e Costumes.

— O pagamento será effectuado mediante a apresentação da carteira de identidade.

INSTITUTO DE PREVIDENCIA DOS SERVIDORES DO ESTADO

O Instituto de Previdencia dos Servidores do Estado pagará amanhã, segunda-feira, 3° dia util, aos pensionistas de ns. 601 a 900.

JUNTA MEDICA

A Junta Medica do Estado está convidando a comparecerem no Departamento de Saude Publica, ás 14 horas de amanhã, os seguintes requerentes.

Joaquim Martins dos Santos, Joaquim Gomes de Miranda, Maximiano Amaro de Araujo, Luiz Honorato de Salles, Grilhermino José dos Santos, Luis Gonzaga do Rego Barros, João Antão Bezerra, José Nascimento da Silva, Dionysio Sebastião Paulo, Josephina de Hollanda Cavalcanti, Antonio Marinho da Silva, Antonio de Andrade Mello, João Campello Filho, Maria Alexandrina Pinheiro Pereira, José Terto Leandro, José Emygdio de Souza e Luis Gonzaga Gusmão de Andrade.

PREFEITURA

Impostos e taxas em chamada — 3°. trimestre de 1939 — Predial e taxas de illuminação, dispensa e calçamento do districto de Afogados.

— A directoria da Fazenda está avisando aos contribuintes que termina amanhã o prazo para pagamento sem multa dos seguintes impostos: Commercial (parte variavel), Graça, Poço, Varzea e Afogados.

— A Prefeitura Municipal paga amanhã o 3°. dia util (procuradoria judicial, Matadouro, mercados, cemiterios, theatro Santa Isabel e directoria de Estatistica, Propaganda e Turismo).

— Conforme publicação do edital n. 1 da directoria da Fazenda, a Prefeitura está convidando os possuidores de apolices do emprestimo popular da cidade do Recife, a declarar na secção do Expediente da mesma directoria, os numeros dos titulos de que são portadores para effeito do pagamento dos coupons vencidos e permutados pelos novos titulos, emittidos de accordo com o decreto n. 111 de 24 de outubro de 1938.

PRESENTE DE FESTAS

Se V. Sa. deseja fazer um optimo presente de festas a seus amigos residentes no sul do paiz, deve fazel-o com as excelentes fructas de Pernambuco: ABACAXIS, MANGAS e SAPOTIS, adqueridos no armazem de exportação de A. F. SOUTO Á RUA DOS GUARARAPES N.° 43 — Fone 9520.

Artes e Artistas

CONCERTO ARNALDO MARCHESOTTI

No *Santa Isabel*, apresentou-se hontem pela segunda vez ao publico do Recife o pianista Arnaldo Marchesotti, cujo concerto foi dado em beneficio do *Centro de Artes e Officios dos Cégos*.

Marchesotti, que apesar de cégo conseguiu attingir um grão apreciavel de qualidades technicas, executou um programma digno dos melhores virtuoses do teclado, confirmando plenamente as referencias que a critica já lhe fizera. Rubinstein pôs as suas melhores esperanças no futuro desse artista, e é bem certo que elle não tem se esforçado em vão, com a mais tremenda das desvantagens physicas, para conseguir uma capacidade de execução á altura de seu talento artistico.

No concerto de hontem, ouvimos o Carnaval de Schumann, cujo rythmo dansante e lyrico teve uma interpretação das mais fluentes, occupando toda a primeira parte do programma. Onde porém o joven pianista arrancou os mais enthusiasticos e merecidos applausos do publico foi na sua execução da Campanella de Paganini-Liszt. Não esqueçamos tambem a delicadeza que elle soube dar á sua interpretação de Debussy.

Emfim a unica nota dissonante foi como sempre a pouca affluencia do publico, que ai não era capaz de se interessar pelo lado artistico do festival, quando nada podia estar presente a um acto de solidariedade christã... — X.

PROVIDENCIAS DA COMMISSAO DE TABELLAMENTO

RIO, 2 (Ag. Meridional — Org. brasileira) — Apurou-se que a determinação da Commissão de Abastecimento prohibindo a majoração dos alugueis, estende-se ás casas commerciaes.

A commissão está elaborando a tabella de artigos para o Natal.

Segunda-feira divulgar-se-á a tabella dos preços das hortaliças e legumes.

ESTENDE-SE A MEDIDA A NOVOS INQUILINOS

S. PAULO, 2 (Ag. Meridional — Org. brasileira) — O procurador do T. S. N. communicou que foi prohibida a majoração dos alugueis de casa, mesmo quanto a novos inquilinos.

DEVEM COMMUNICAR A'S AUTORIDADES

RIO, 2 — A commissão de abastecimento realizou uma reunião com a presença do procurador do Tribunal de Segurança.

Foi apreciada a questão dos alugueis de casas.

Grande numero de pedidos para augmentar o preço dos alugueis foi indeferido.

Os inquilinos que forem procurados por proprietarios para o referido augmento, devem communicar o facto ás autoridades.

A medida se estende tambem ás casas alugadas ao commercio.

A commissão está estudando o tabellamento dos artigos destinados ao Natal, como sejam nozes, castanhas, etc.

DR. JOSE' CALDAS
Do Serviço Dr. Pitanga dos Santos com 23 annos de pratica
Doenças dos intestinos — hemorroidas — fistulas — Diarréa — Prisão de ventre — Edificio Sul. America

Movimento do porto e do aero-porto

NAVIOS CHEGADOS HONTEM — POR VIA AEREA, TRANSITOU A MISSAO MILITAR BRASILEIRA QUE VAE ASSISTIR A POSSE DO NOVO PRESIDENTE DO PERU' — REGRESSOU O INTERVENTOR GAMA MALCHER — PASSOU PELO RECIFE UM JORNALISTA YANKEE QUE VEIU ESTUDAR AS POSSIBILIDADES ECONOMICAS DO PAIZ

Procedente de Belém com escala por São Luiz, Areia Branca, Natal e Cabedello, chegou, hontem, o cargueiro nacional *Aragano*.

Viaja sob o commando do sr. Antonio Francisco Silva Junior, com 33 homens de equipagem e 630 toneladas de carga.

Atracou ao armazem 7 e está consignado a Ulysses Correia & Cia.

MACEDONIER

De Buenos Aires e escalas por Santos e Bahia, chegou, hontem, ás 9.40 esse vapor belga.

Commanda-o o sr. Fontaine Lacien e traz 50 homens de equipagem e 43 toneladas de carga em transito. Viajam 3 passageiros que se destinam aos portos da Europa.

Veiu consignado a Carlos Medicis e atracou ao armazem B.

LAGES

Da America do Norte, com escala por Mobile, Pensacola e New Orleans, chegou hontem ás 8.15 o cargueiro *Lages*, do Lloyd Brasileiro.

Viaja sob o commando do sr. Benjamin Romer e traz 43 homens de equipagem e 902 toneladas de cargas para este porto.

Atracou ao armazem A e está consignado a Alberto Fonseca & Cia., agentes daquella empresa no Recife.

CARIOCA

Sob o commando do sr. Lourival Motta Telles, com 41 homens de equipagem, chegou, hontem, ás 6.30, procedente de Porto Alegre e escala por Pelotas, Rio Grande, Santos, Rio, Bahia e Maceió, o cargueiro *Carioca*, do Lloyd Brasileiro.

Para este porto trouxe 197 toneladas de carga.

MOGY

Procedente de Belém e escala por São Luiz, Fortaleza, Macau e Natal, chegou o cargueiro *Mogy*, que viaja sob o commando do sr. Alberto Pires, com 48 homens de equipagem.

Para o Recife trouxe 54 toneladas de cargas e atracou ao armazem 9.

Veiu consignado a S. A. Magalhães & Cia., agentes daquella empresa no Recife.

DOIS CLIPPERS APORTARAM HONTEM AO RECIFE

Do sul chegou, hontem, á bacia de Santa Rita, o *Clipper* internacional NC. 15.373, da linha da *Panair Airways System*.

A REPRESENTAÇAO BRASILEIRA A' POSSE DO NOVO PRESIDENTE DO PERU'

A seu bordo viaja com destino a Port of Spain a commissão militar que vae representar o Brasil nas solennidades da posse do novo presidente da Republica do Perú', sr. Manoel Prado.

Preside a missão brasileira o general Valentim Benicio da Silva, secretario geral do Ministerio da Guerra, o qual viaja acompanhado de sua esposa e filha.

Fazem parte dessa representação os seguintes officiaes: tenentes coroneis Henrique Teixeira Lott e Agenor Leite de Aguiar, capitão Herculano Pereira da Cunha, tenente Lauro Stein Stoll e commandante Jeronymo Gonçalves.

O general Valentim Benicio, após percorrer varios pontos do Recife, tomou parte num jantar intimo, que lhe foi offerecido no *Grande Hotel*, pelo interventor federal.

Falando á reportagem, disse que estava verdadeiramente encantado com a belleza e o progresso desta capital.

Referindo-se á missão de que está presentemente investido, declarou sentir-se orgulhoso de representar o Brasil na posse do novo presidente peruano.

Manifestou, os laços de amizade sempre crescentes, entre o Brasil e o Perú'.

Disse que esse paiz irá á frente de sua administração um homem de capacidade notavel e digno successor do presidente Benavides. O sr. Manoel Prado é neto do notavel general Prado, que commandou os libertadores de seu paiz contra os exercitos hespanhoes.

EM TRANSITO O INTERVENTOR DO PARA'

De regresso de sua viagem ao Rio, aonde fôra a chamado do presidente Getulio Vargas, é passageiro do mesmo avião, o sr. Gama Malcher, interventor do Estado do Pará.

Recebido no aeroporto pelo interventor Agamemnon Magalhães e altas autoridades, membros da colonia paraense e imprensa, o sr. Gama Malcher referiu-se ás vantagens obtidas na reunião dos interventores ha pouco encerrada no Rio.

Adeantou que foram discutidas interessantes theses, com a qual muito lucrou a administração geral do paiz, porquanto foram focalizados pontos de grande valor para todos os Estados.

O Pará interessou-se particularmente por dois pontos: *transportes e educação*. Embora seja o segundo, de extraordinario valor, o primeiro é vital para a região marajoara, isso porque, desde a queda da borracha, a questão de transporte se tornou um assumpto de vida e morte para o Estado.

Declarou o sr. Gama Malcher que se vinha interessando anteriormente pelo assumpto, tanto assim que já fez construir 8 rodovias de grande extensão, ligando com a estrada de ferro principal paraense. O resultado pratico está consubstanciado no augmento de renda, passando de mil e poucos contos para quasi tres mil, no anno corrente.

Alludindo ainda á Conferencia de Economia, a realizar-se em março do anno vindouro, declarou que antes disso, certamente em janeiro, se reunirão os interventores dos Estados, que compõem a 1.ª divisão economica, isto é, do Territorio do Acre até o Piauhy, afim de acertar medidas referentes á economia regional. As theses serão discutidas, de modo a estar terminadas até 28 de fevereiro.

JORNALISTA EM TRANSITO

De regresso de sua viagem ao Rio, passou pelo Recife, com destino a Belém, o jornalista norte-americano, sr. Victor Bebling Westphal, director do *Seattle Star*, da cidade de Seattle.

Sua vinda ao Brasil se prendeu ao estudo economico e ás possibilidades commerciaes do Brasil, bem como ao intercambio entre os dois paizes americanos, de forma a que se bastem mutuamente e incrementem suas exportações reciprocas de artigos até agora adquiridos no estrangeiro, procurando, assim, tirar partido da crise européa.

O sr. Westphal esteve em visita a varias cidades dosul do paiz, principalmente os centros latifundiarios de Minas, Rio Grande, São Paulo e Rio. De regresso, demorar-se-á alguns dias em Belém.

Ainda pelos mesmos aviões passaram em transito os srs. Margarida Weiner, Hugh Edmund Davy, Antonio Martins Junior, Lucionilla Martins, commandante Braz Dias de Aguiar, presidente da commissão divisoria de terras no extremo norte, do Rio para Belém; Ernest Hillam Junior, John Elliot, da Bahia para Port of Spain; Gabriel Lovera, do Rio para Port of Spain e Cauby Costa Araujo, Ethel Bell Purdy, Paulina de Azeredo, Rodolf Lawrence Romeyn e Maximo Regensteimer, do Rio para Miami; Henrique David, Harold Matheuws, Teivo Anselmo Tolronon, de Belém para o Rio; Arnaldo Cardoso, de São Luiz para o Rio e Antonio da Cunha Bayma, de Camocim para o Rio.

Desembarcaram os srs. Manoel Duarte e Antonio Francisco Piedade Figueiredom, do Rio, dr. Frederico Spoer, dr. George King Strade, Herman Ledebour, de Natal, Frederico Borges, de Parnahyba e dr. Caio de Souza Manso, de Belém.

VAPORES ESPERADOS

Hoje — CAMPINAS, do sul para o armazem 10; BUTIA', do sul para o armazem 6; ITAQUATIA', de Cabedello para o armazem 3; MACEIO', de Tutoia para o armazem 5; NEPTUNIA da Europa para o armazem 1.

MOVIMENTO DAS MARE'S

1.ª Baixamar — 2h 15m; 1.ª Preamar — 8h 50m; 2.ª Baixamar — 14h 45m; 2.ª Preamar — 21h 25m.

AMANHÃ: 1.ª Baixamar — 3h 35m; 1.ª Preamar — 10h 00; 2.ª Baixamar — 16h 10m; 2.ª Preamar — 22h 40m.

APPOSIÇAO DO RETRATO DE ROOSEVELT NA A. B. I.

RIO, 2 — Na sessão solenne que se realizará no proximo dia 6, na Associação Brasileira de Imprensa, com a presença dos srs. Oswaldo Aranha, ministro das Relações Exteriores, e Jefferson Caffrey, embaixador dos EE. UU., durante a qual será collocado no salão de honra daquella instituição o retrato autographado do presidente Roosevelt, falará o jornalista Belizario de Souza.

Um presente de Belleza para o Natal!...

SUA mãe, sua irmã, sua noiva, sua esposa, mais que qualquer outra pessôa, lhe agradecerão este presente de Natal: um pacote de sabonetes Palmolive. Pois, quando as presenteia com Palmolive, está offertando-lhes belleza. Um precioso calendario para 1940 vem em cada pacote de Palmolive, envolto em celophane.

Esse calendario é gratis. Palmolive é um sabonete absolutamente puro, feito da mistura secreta dos azeites de Oliva e de Palma, conhecidos, desde a antiguidade, como os melhores embellezadores que a natureza produz. Por isso, a espuma de Palmolive é differente, uma espuma-creme, que limpa e refresca a pelle.

GRATIS este lindo calendario

CADA PACOTE 4$500

PO-P-39278

Palmolive conserva a cutis juvenil

Diario Social

LOURO-ADELMAR

[illegible] — Realizou-se, hontem, nesta cidade, o enlace matrimonial da srta. Maria Esther Nogueira Souto, filha da sra. Francisca Souto, viuva do dr. Louro Filho, ex-deputado federal por este Estado, com o sr. Adelmar Costa Carvalho, do nosso alto commercio e chefe da firma desta praça Carvalho & Cia.

O acto civil teve logar na residencia da nubente, á rua Amaro Bezerra, n. 558, Derby, tendo como padrinhos, por parte da noiva, o sr. José Adolpho Pessôa de Queiroz e sra., sr. Nehemias Queiroz, e sra.; por parte do noivo, dr. Costa Carvalho e sra., [illegible]

O acto religioso verificou-se na matriz da Soledade, ás 17 horas, servindo de padrinhos, por parte da noiva, o dr. Luiz Estevão de Oliveira e sra., Sebastião do Rego Barros, sr. Manoel Caetano de Britto e sra.; por parte do noivo, o sr. Fileno de Miranda e sra., sr. Antonio da Costa Azevedo e sra.

Os nubentes foram residir provisoriamente em Bôa Viagem na casa de verão do sr. Jorge Dantas Bastos, gentilmente posta á disposição do casal que fixará, depois, residencia definitiva no Derby.

ANNIVERSARIOS

FAZEM ANNOS HOJE:

As senhoras: Maria de Souza Paes Nunes; Maria Annunciada Pereira de Mello, esposa do sr. João Liberato Pereira.

As senhoritas: Loudicéa Maria de Freitas Dias, filha do sr. Henrique de Oliveira Dias e de sua esposa, sra. Cosma Lemos de Freitas Dias.

Os senhores: Loutival Ferreira; Gregorio Pereira de Alencar Junior; Lydio Burle Leal de Barros; Arthur Alves Barbosa; dr. Leovigildo de Albuquerque Maranhão; José Francisco de Amorim Silva; Pinto Barros.

A menina: Maria Lúcia Mello Abreu, filha do sr. Durval Abreu e sua esposa, d. Maria do Carmo Mello Abreu.

FAZEM ANNOS AMANHÃ:

As senhoras: Clarice do Carmo Costa, esposa do sr. Antonio Costa; Arlinda Ribeiro Pires, esposa do sr. Godofredo Pires.

As senhoritas: Matilde Pereira do Lago; Helena Sampaio Lyra.

Os meninos: Ridio, filho do sr. Aureliano Amorim e de sua esposa, sra. Maria Alice Amorim.

NOIVADOS

— Acham-se noivos nesta cidade a srta. Luiza Gonzaga dos Santos Cruz, filha do casal Antonio Valerio dos Santos Cruz, e o dr. Moacir Pimentel.

— Contractaram casamento nesta cidade o dr. Mauricio Coutinho e a srta. Carmita Quental, filha do sr. Belarmino Quental e esposa.

NASCIMENTOS

— Na residencia de seus pais, á av. Manoel Borba, 297, nasceu no dia 29 do mez findo, o menino Glaucio, filho do sr. João Baptista Moreira e de sua esposa, sra. Isabel Cavalcanti Moreira.

DIVERSAS

— Para commemorar o 5º anniversario de sua fundação, o Club Portuguez vem realizando festas desde hontem, em sua séde social, na avenida Rosa e Silva.

O baile teve inicio ás 22 horas e decorreu muito animado, até a madrugada de hoje.

Tomou parte na festa de hontem a cantora brasileira Leticia Figueiredo, que apresentou numeros de seu repertorio.

Hoje se cumprirá o seguinte programma:

A's 12 1|2 horas, almoço de mais de trezentos talheres; ás 15 horas, serão disputadas varias provas de piscina, seguindo-se a Tarde da Amizade, com danças nos dois salões.

— Em commemoração ás suas bodas de prata, o casal Manoel Leite Bastos e d. Evarista Moreira Bastos mandará rezar depois de amanhã, ás 7 horas, uma missa em acção de graças na igreja do Espirito Santo.

A' noite haverá recepção em sua residencia.

VIDA RELIGIOSA

O DIA DA IGREJA

23 DE DEZEMBRO — No dia de hoje se commemora São Francisco Xavier.

EPISTOLA (Rm 13, 11-14): — *Meus irmãos. E' chegada a hora de despertarmos do somno; porque mais proxima está a nossa salvação do que quando recebemos a fé. Passou-se a noite, e o dia se approxima. Abandonemos, pois, as obras das trevas, e revistamo-nos das armas da luz. Caminhemos honestamente como de dia, não entregues a glotonerias e ebriedades, não em deshonestidades e dissoluções, não em contendas e ciumes; mas revesti-vos de Nosso Senhor Jesus Christo.*

EVANGELHO (Lc 21, 25-33): — *Naquelle tempo, disse Jesus a seus discipulos: Haverá signaes no sol, na lua e nas estrellas; e na terra estando os homens consternados pela perturbação que ha de causar o bramido do mar e das ondas; mirando-se os homens de terror, na expectação das coisas que hão de vir sobre todo o mundo; porque serão abaladas as virtudes do céo. E, então verão o Filho do homem, vir sobre uma nuvem, com grande poder e majestade. Quando, pois, começarem a succeder estas coisas, olhae e levantae as vossas cabeças, porquanto se avizinha a vossa redempção! E lhes propos esta parabola: Olhae para a figueira e para as demais arvores. Quando começam a produzir fructo, conheceis que está proximo o verão. Assim tambem, quando virdes succeder estas coisas, sabeis que está proximo o reino de Deus. Em verdade vos digo que não se acabará esta geração sem que tudo isto aconteça. O céo e a terra passarão, mas não hão de passar as minhas palavras.*

LAUS PERENNE — O SS. Sacramento estará exposto hoje, durante todo dia, na basilica de N. S. do Carmo e amanhã, na matriz das Graças.

CONFRARIA DO SENHOR BOM JESUS DAS CHAGAS

Reunem-se hoje, ás 14 horas, os irmãos dessa Confraria.

CONFRARIA DE NOSSA SENHORA DA LUZ

Reune-se hoje, ás 9 horas, em salão de mesa regedora, a Confraria de Nossa Senhora da Luz, erecta na basilica de Nossa Senhora do Carmo.

LIGA CATHOLICA JESUS, MARIA, JOSE', DA PAROCHIA DE S. JOSE'

Está marcada para amanhã, ás 19 1|2 horas, mais uma reunião da Liga Catholica Jesus, Maria, José, da parochia de São José.

LIGA CATHOLICA JESUS, MARIA, JOSE', DA PAROCHIA DE CASA FORTE

O director local, padre Emmanuel Monteiro, está convidando todos os associados da Liga Catholica Jesus, Maria, José, da parochia de Casa Forte, para a reunião mensal que se realizará hoje, ás 16 horas, no local do costume.

CONFEDERAÇÃO CATHOLICA

No local e hora do costume realizase hoje a reunião mensal da secção masculina da Confederação das Associações Catholicas, sob a presidencia do arcebispo metropolitano.

O presidente está encarecendo o comparecimento de todas as associações confederadas.

MISSAS

Será rezada no proximo dia 7, ás 8 horas, na matriz de Santo Antonio, missa por alma de Americo Gomes Cavalcanti, no 30º dia de seu fallecimento.

MATRIZ DA PIEDADE

O Conselho da Pia União da Matriz da Piedade avisa ás Filhas de Maria que o retiro terá inicio amanhã, ás 1 horas.

DR. ALTINO VENTURA
CLINICA DE OLHOS
Imperatriz, 107-1.º and.
De 11 ás 12 e de 15 ás 18

ASSOCIAÇÕES

SYNDICATO DOS ENGENHEIROS

Reuniu-se no dia 29 de novembro ultimo, a directoria desse Syndicato.

SYNDICATO DOS CHIMICOS

A directoria desse Syndicato está convidando os associados para uma reunião amanhã, ás 16 horas, em sua séde social, á avenida Rio Branco, 126, 2º. andar.

SOCIEDADE ACADEMICA DE MEDICINA

Realizar-se-á no proximo dia 5 ás 20 horas, no salão nobre do Departamento de Saude Publica, uma sessão extraordinaria da Sociedade Academica, sob a presidencia do prof. Mario Ramos, director do Departamento de Saude.

O prof. Sylvio Torres, chefe da secção de Veterinaria do Instituto de Pesquizas do Estado e assistente chefe do Instituto de Biologia Animal do ministerio da Agricultura, discursará sobre o thema: *A transmissão da raiva pelos morcegos*.

CIRCULO DE ESTUDOS FARIAS BRITTO

Em sua séde, avenida João de Barros n. 341, reune-se hoje, ás 14 1|2 horas, o Circulo de Estudos Farias Britto.

Serão apresentados os seguintes trabalhos: Organização scientifica de trabalho, por Nelson Lyra; O Brasil e o americanismo, pelo sr. Augusto Duque; Trecho de uma these sobre o direito novo e o corporativismo, por Jorge Abrantes.

BLOCO BANHISTAS DO PINA

Realiza hoje, em sua séde social, á rua de São Luiz, no Pina, o seu costumeiro ensaio, o Bloco Carnavalesco Misto Banhistas do Pina.

Tocará uma jazz sob a direcção do sr. José dos Anjos, do 31 B. C.

NAO ENCONTRANDO DINHEIRO, INCENDIARAM O PREDIO

SAO PAULO, 2 (Ag. Meridional — Org. brasileira) — Não encontrando dinheiro, os ladrões incendiaram uma das secções do Lyceu de Artes e Officios.

O zelador desse estabelecimento, no entanto, accordou, conseguindo dominar as chammas com auxilio de algumas pessôas.

Ha um seculo

O que o DIARIO DE PERNAMBUCO publicava no dia 3 de Dezembro de 1839

ESCRAVOS FUGIDOS

No dia 6 do passado desappareceu um negro de nome Miguel, de nação rebello, inda muito buçal, de idade de 20 annos, cor bastante fulla, levou vestido camisa de algodãozinho nova, calça de cazimira cor de rapé, colete preto, com signaes muito frescos de sangrias sarjadas nas pontas e nas costas; quem o pegar leve a rua da Penha sobrado defronte do Cambain que será muito recompensado.

Roga-se as authoridades policiaes e Capitães de campo a aprehensão de um escravo creoulo de nome Pedro banque, official de sapateiro, alto, seco, rosto comprido, anda por esta cidade, e pela de Olinda, inculca-se por ferro, quem o pegar leve a casa de Manoel José Gonçalves Braga junto ao arco de S. Antonio ou a seu Sr. Caetano Francisco de Barros Wanderley no engenho caxoeira de Serinhaem, de quem receberá 20,000 de gratificação.

AVISOS DIVERSOS

Quem annunciou pelo Diario, querem uma Senhora para regir uma casa sita no Monteiro dirija-se a rua da Roda, sobrado ultimo pintado de encarnado D. 27, que achará com quem tratar.

FAÇA SEUS PERFUMES EM CASA

Economize, preparando V. S., em sua casa, os mais finos perfumes, com as legitimas ESSENCIAS de nossa importação

Preço por 10 grs. de algumas essencias, inclusive 60 grs. de alcool de milho:

Amor	15$000	Noel	15$000
Crepe chinez	15$000	Origan	15$000
Camelias dos Alpes	25$000	Perfume Divino	20$000
Embalsamado	15$000	Paris Amado	15$000
Gardenia	20$000	Rosa Real	25$000
Jasmim Maravilha	15$000	Souco	15$000
Moly	15$000	Soir d'Amour	25$000
Nocturno	20$000	Souvenir	15$000
Narciso	15$000	Tabaco	15$000
		Saturno	15$000

Peça-nos catalogos explicativos gratis, contendo nomes e preços das mais recentes creações

Remettemos para o interior, mediante cheque ou vale postal.

PERFUMARIA GARDENIA

Rua D. José de Barros, 55 — Tel., 4.1273 — São Paulo

5.000 CONTOS, O PRIMEIRO PREMIO DA LOTERIA DE NATAL ESTE ANNO

Com o premio maior de 5.000 contos para o sorteio de Natal, a Loteria Federal do Brasil coloca-se no quadro das grandes loterias do mundo — A renda do Thesouro — Imposto voluntario — O capricho da sorte no destino dos homens — Voltaire e a loteria da vida — Original entrevista do Dr. Peixoto de Castro

Já é do dominio publico que a Loteria do Natal, este anno, terá o premio maior de 5.000:000$000. Ha nisso algo de sensacional, porque a sorte grande do Natal, que fôra noutros tempos de .. .. 500:000$ e 1.000:000$, sómente no curso da actual concessão chegou a réis .. .. 2.000:000$, e agora attinge a cifra sem precedentes de 5.000:000$000!

Achamos que seria interessante ouvir, sobre o assumpto, os administradores da Loteria Federal do Brasil, srs. Domingos Demarchi, Peixoto de Castro e Pedro Raggio, e procuramol-os para esse fim na séde da empresa á rua da Alfandega n. 28.

O nosso representante foi prompta e amavelmente attendido por aquelles cavalheiros, que lhe exhibiram os bellos e variados cartazes de propaganda dessa loteria, prospectos, circulares, desenhos, enfim um enorme e opulento material de publicidade, além de pilhas de telegrammas de toda a parte, inclusive officiaes, solicitando a remessa de bilhetes.

Pedimos que nos dissessem alguma coisa de interessante para transmittirmos aos nossos leitores sobre esse grande acontecimento.

Respondeu-nos o dr. Peixoto de Castro:

— Com o primeiro premio de 5.000 contos do Natal deste anno, a nossa loteria, supplantando amplamente todos os emprendimentos do genero no paiz, excederá ainda pelo seu vulto, loterias de fama internacional e attingirá quasi o nivel das de maior dotação no mundo inteiro.

— E a loteria nacional franceza?

— Realiza maior numero de grandes extracções por anno, que a nossa, mas o premio maior é inferior ao que a loteria brasileira, vae sortear no proximo Natal. E' de 5 milhões de francos, equivalentes, ao cambio de hoje, cerca de 2.500:000$000. Entretanto, a Loteria Federal do Brasil vae dar um premio de 5.000 contos!

— E são ainda importantes os demais premios do plano?

— Elles sommarão o total de réis .. 10.787:000$, porque pela nossa lei são distribuidos, em premios, 70 por cento da emissão, ao passo que, a loteria franceza e tambem a de Hespanha distribuem, apenas, 60 por cento. Faça-me o favor de registrar que não obstante o deposito que habilitará o Thesouro a pagar o premio se não o fizer o concessionario, já estão visados pelo Banco do Brasil, 7 cheques para pagamento dos 7 primeiros maiores premios. Nunca o portador de bilhete premiado da nossa loteria teve necessidade de pedir o pagamento ao Thesouro. Quem fôr contemplado com o premio de 5.000 contos ou com qualquer outro poderá receber o que lhe tocar logo após o sorteio.

E assim falando exhibiu-nos o dr. Peixoto de Castro sete cheques ao portador, seductores e empolgantes, todos visados pelo Banco do Brasil, o primeiro delles de 5.000 contos, o segundo de 1.000 contos e outros de 300 a 100:000$000.

— Jogam muitos bilhetes?

— 23.000 somente. Nenhuma loteria desse vulto teve jámais tão pequena emissão. E isso, como decorre de curial regra de probabilidades, torna mais vantajosa a posição do comprador. A loteria argentina emitte 64.000 bilhetes e a franceza nada menos de um milhão e meio!

— Tem sido grande a procura de bilhetes?

— Recebemos pedidos a cada instante; e, coisa que lhe vae causar talvez admiração, pedidos de varios paizes estrangeiros. Temos procurado, com perseverança, com os melhores methodos, com o constante aperfeiçoamento de nossa organização, grangear uma bôa clientella em paizes estrangeiros, a qual poderá crescer a ponto de fazer da loteria do Brasil uma loteria americana, capaz de proporcionar ao nosso erario, dentro de alguns annos, recursos consideraveis. Temos remettido bilhetes para os Estados Unidos, Argentina, Uruguay, Peru', Bolivia, Chile, etc. E assim a loteria, além de constituir um imposto voluntario, que todos pagam de boa mente, sem qualquer oppressão do fisco, será um factor importante para a entrada de ouro no paiz.

— A procura de bilhetes deve ser maior nas capitaes que no interior.

— No interior é grande tambem a procura de bilhetes. O homem é o mesmo em toda a parte, com as mesmas inclinações e esse desejo irrepremivel de interrogar a sorte. Tem um grande sabor a riqueza conseguida sem maior esforço. Voltaire affirmava que tudo é loteria sobre a terra. Os factores que fazem grande ou mediocre o destino dos homens, não resultam sempre do esforço individual, da intelligencia, da operosidade... Aqui ou ali, intervem geralmente um golpe ou mesmo um capricho da sorte. O bilhete de loteria, que nunca arruinou ninguem, é uma esperança que se compra barato e que se pode converter em admiravel realidade.

— A extracção será...

A's 14 horas do dia 23 de dezembro. Della se incumbirão, como de costume, o fiscal do governo e seus auxiliares. Estarão presentes altas autoridades do Thesouro Nacional e um representante de cada jornal diario, pois esperamos que todos aquiesçam á solicitação que lhes faremos nesse sentido. Além disso o publico terá franqueada, como de seu direito, a permanencia na sala de extracções para acompanhar e fiscalizar o processo do sorteio em todas as suas minucias.

Estavamos satisfeitos. Agradecemos a gentileza do acolhimento e logo redigimos a entrevista acima, que transmittimos aos nossos leitores.

DR. ANTONIO LIMA
Assistente do Prof. Pitanga Santos no serviço do Hospital Evangelico
INTESTINOS - RECTO - ANUS
Consultorio: — Av. Marques de Olinda, 287 — Telephone — 9160

ESPIRITISMO

IGREJA ESPIRITA JOANNA D'ARC

Realizar-se-á ás 19 1|2 horas de hoje, na igreja espirita Joanna d'Arc á rua Dois de Janeiro (Sitio do Cardoso), a sessão mensal do nucleo feminino.

LIGA ESPIRITA SUBURBANA

Haverá na Escola Espirita Augusto Cesar, á rua 13 de Maio, 1009, em Santo Amaro, ás 19 1|2 horas de hoje, a sessão de estudos doutrinarios da Liga Espirita Suburbana.

CRUZADA ESPIRITA PERNAMBUCANA

Sobre o thema O problema da educação da infancia, a professora Blandina Philippini realizará uma conferencia, sob os auspicios do Departamento Feminino da Cruzada Espirita Pernambucana, hoje, ás 19 1|2 horas.

Amanhã se effectuará a sessão habitual de estudos philosophicos e na quinta-feira proxima, a sessão de estudos evangelicos.

DR. SYLVIO PAES BARRETTO
Clinica de Olhos
Das 11 ás 12 e das 15 ás 18 horas
Imperatriz, 102 — 1.º andar

THEATRO

Realiza-se, hoje, no *Santa Isabel*, um espectaculo em homenagem ao 2.º anniversario do governo Agamemnon Magalhães.

Será representada pelo *Grupo Gente Nossa*, a comedia D. JOAO III, de autoria de Lucillo Varejão.

— A *Tuna Portugueza*, pela sua directoria, resolveu levar, amanhã, em reprise no *Theatro Santa Isabel* a comedia CAMÕES, em virtude da numerosa concorrencia que teve a primeira representação.

DR. SIMAO FOIGEL
Especialista do H. Pedro II
Doenças da pele e Sifilis
Consultorio: Rua Nova, 362-2.º

MUNDO DE LUZ E SOM

CARTAZ DO DIA

PARQUE — Hoje — "Duvidas de um coração", da Fox, com Sonja Henie e Tyrone Power.

Amanhã — "Esposa só no nome", da RKO, com Kay Francis e Carole Lombard.

MODERNO — Hoje — "A mocidade de Lincoln", da Fox, com Henry Fonda.

Amanhã — "A dança da primavera", da Metro, com Maureen O'Sullivan.

ROYAL — Hoje — "A volta de Cisco Kid", da Fox, com Warner Baxter.

Amanhã — "Ilha da esperança", da Warner First, com Humphrey Boggart e Margaret Lindsay.

REAL — Hoje na matinée infantil — "Roubada a tempo", com Buster Crabbe, e a 5.ª série do "O agente secreto X-9".

Nas outras sessões e amanhã — "Booloo, o tigre branco", da Paramount.

TORRE — Hoje na matinée — "A neta de um ex-bandido", da Fox, com Jane Withers.

Nas outras sessões e amanhã — "Anna Karenina", da Metro, com Greta Garbo, Freddie Bartholomew e Fredric March.

ELDORADO — Hoje e amanhã — "Melodias da Broadway de 1938", da Metro, com Eleanor Powell e Robert Taylor.

IDEAL — Hoje e amanhã — "Captiva e capitivante", da RKO, com Fred Astaire e Gracis Allen.

POLYTHEAMA — Hoje e amanhã — "Professor Pharaó", da Paramount, com Haroldo Lloyd.

GLORIA — Hoje e amanhã — "Argelia", da United, com Charles Boyer e Hedy Lamarr.

ESPINHEIRENSE — Hoje e amanhã — "Nasci para dansar", da Metro, com Eleanor Powell e James Stewart.

S. JOSE' — Hoje e amanhã — "Emile Zola", da Warner First, com Paul Muni.

CENTRAL — Hoje e amanhã — "Lobos do norte", da Paramount, com Dorothy Lamour, George Raft e Henry Fonda.

CORDEIRO — Hoje e amanhã — "Palpite de Mr. Moto", da Fox, com Peter Lorre.

NO PALCO — ENCRUZILHADA — Cia. Tatuzinho (revistas e sainetes) em matinée e soirée.

NATAL DAS CREANÇAS POBRES

O *Real Cinema*, da Magdalena, prestando a sua collaboração á campanha em beneficio do *Natal das Creanças Pobres*, offerecerá a soirée da proxima quinta-feira, em favor da mesma.

Naquelle dia, será exhibido o film da Metro, FELICIDADE DE MENTIRA, com Joan Crawford, Robert Young e Franchot Tone.

O FILM "JOUJOUX E BALANGANDANS"

RIO, 2 (Ag. Meridional — Org. brasileira) — A sra. Darcy Vargas compareceu á sessão de estréa do film **Joujoux e Balangandans**, que constituiu um alto acontecimento social.

RADIO CLUB DE PERNAMBUCO

Programma para hoje:

Gravações — 10 horas — Programma Aperitivo. Gravações da Casa Parlophon. 12 — Hora certa. Continuação do programma Aperitivo. 12.15 — Jornal da manhã 12.30 — Quarto de hora do programma aperitivo. 13 — Quatro vidas. 14 — Intervallo. 15.30 — Transmissão do jogo, no campo da Jaqueira, entre os seleccionados representantes de Pernambuco x paraenses, sob o patrocinio do Bazar Pernambucano. 17.30 — Pernambuco Tramways. 18 — Ave Maria. Rythmos variados. 20 — Chá dançante do Sabonete Tabarra. 22 — Continuação do programma Rythmos variados.

Programma para amanhã:

8 horas — Hymno brasileiro. Bom dia. Noticiario telegraphico. Mundo musical pelo radio. 9 — Notas e curiosidades. Supplemento musical. Musica symphonica. 9.30 — Noticiario telegraphico. Supplemento musical. Musica popular. 10 — Intervallo. 11 — Programma do almoço. Gravações variadas da discotheca PRA-8. 12 — Hora certa. Continuação do programma do almoço. 12.15 — Jornal da manhã. 12.30 — Gravações. 13 — Programma Vozes de Portugal. 13.30 — Gravações. 14 — Intervallo. 15 — Joias musicaes. 16 — Musica popular. 17 — Intervallo. 18 — Ave Maria. Boletim de informações officiaes. 18.15 — Programma do Jantar. Musica seleccionada. 18.45 — Jornal da tarde.

RADIO TUPI

Ouçam hoje:

Das 9 ás 17 — Gravações, programma "Passa-Tempo" e transmissão sportiva.

RYTHMO DE JAZZ — 18.000.

HORA HOMEOPATHICA — 18.30.

TERRA DE ALOHA — Musica havaiana do "THESAURUS" — 19.00.

"Cantam as creanças..." — Programma com o "CORO DOS APIACA'S" — 19.15.

RUMBAS pela Orchestra Cugat — 19.45.

CALOUROS EM DESFILE sob o patrocinio de TODDY — 20.00.

PEDRO VARGAS num programma offerecido pelas meias Coquete, Cacique, Cariria e Capricho — 21.00.

PROGRAMMA DAS REVELAÇÕES — 21.30.

CONCERTO MUSICAL NO ETHER — 22.00.

RESENHA SPORTIVA com Ary Barroso 22.30.

ULTIMA EDIÇAO DO JORNAL TUPI E BÔA NOITE MUSICAL — 23.00.

"GRANDE THEATRO TUPI"
AMANHA 5 DE DEZEMBRO DE 1939
"LAR DESFEITO"
Peça do saudoso escriptor Bandeira de Gouveia

Valentina	Amelia de Oliveira
Madame Armiéres	Abigail Mala
Margarida	Arlette de Souza
Madame de Rehy	Norka Smith
Ambrosina	Miriam Alba
Felippe	Olavo de Barros
João	Castro Vianna
Fernando	Affonso Henrique
Creado	José Alberto

Patrocinio da FLORA MEDICINAL, Rua de S. Pedro, 38.

A EXPOSIÇÃO DE COLONIA

RIO, 2 — O ministro da Viação officiou ao das Relações Exteriores, transmittindo uma copia da exposição sobre o convite da embaixada da Allemanha para que o Brasil seja representado na exposição internacional de viação a ser realizado em Colonia no proximo anno.

DEPARTAMENTO ADMINISTRATIVO DA BAHIA

RIO, 2 — O presidente da Republica assignou um decreto exonerando, a pedido, João Dourado Cerqueira das funcções de membro do Departamento Administrativo do Estado da Bahia, e nomeando para substituil-o em commissão Joaquim Barretto Araujo.

GRANDE EXPOSIÇÃO NACIONAL DE PERNAMBUCO
INAUGURAÇAO A 16 DE DEZEMBRO

Preço dos ingressos na Exposição:
ADULTOS .. .. 1$200
Creanças até 8 annos $600

É MUITO MAIS DURAVEL
o novo Cutex Typo Salon

Baseado em um principio novo, Cutex Typo Salon é um pouco mais espesso que os esmaltes communs, mas dura mais *dias*, sem desbotar e sem quebrar. É o esmalte para a mulher moderna e activa que exige unhas lindas e adoraveis durante dias a fio sem precisar fazer as unhas.
Experimente o novo Esmalte Cutex Typo Salon nas novas côres elegantissimas, que Paris adoptou — Cedro, Orchidea e Cameo.

CUTEX Tupo Salon

PALUDISMO, FEBRES: "CAFE' BEIRÃO", O INFALLIVEL REMEDIO

PARA A MULHER

PALESTRA SOBRE A MODA

Em qualquer das collecções parisienses, nota-se que as saias amplas e curtas, chegam a extremos, quer nos vestidos de mais andar, quer nos da tarde. E' um detalhe importante, pelo qual se recorre ao corte e a babados muito franzidos, superposios, etc. Heim por exemplo, obtem effeitos de amplitude nas saias, por meio de anagoas brancas engommadas e pelas que realiza em taffetá escocez, ou em delicados tons pastel. Em seus vestidos para a noite, por esses mesmos meios, obtem effeitos que não são os obtidos pelos aros, incommodos aos movimentos. Apenas as saias de seus "tailleurs" de linho seguem uma linha discreta de amplitude, sem o exaggero que se nota em outros modelos seus, para a tarde e para a noite, em uma deliciosa gamma de rosa, "cyclamen", coral, framboeza, azul pastel, brancos azulados. A esses, adorna de "ruches," de flores, de fitas, de "broderies", como tambem de finas e estreitas valencianas, pretas ou brancas. Os motivos de "guipure", incrustações a muitos dos mesmos, são um verdadeiro encanto, á antiga...

—

Os vestidos de organza, musselina, de cambria, estampados, compõem-se, quasi sempre, de tres pannos em tons differentes (imaginemos — azul, rosa e violeta), uns do outro separado por estremeio de renda, no mesmo tom.

De Heim, ainda, os "tailleurs" de lã, são, ás vezes, sem gola e forrados com o tecido da blusa acompanhante. O "surah", com "pois", é uma das télas mais apreciadas, em branco e negro, branco e azul, beige e marron, para essas delicadas blusas.

Dos seus modelos mais delicados, de côrte juvenil, para a tarde, cita-se um de musselina de seda branca, inteiramente preguada, com adornos de "guipure" na base da saia e no corpo, sendo que o bolerinho é igualmente de "guipure", como tambem o lindo "toque" que segura no mento, por bandas de musselina branca.

Helen Hubert, reune, em seus trabalhos, os materiaes mais oppostos, como sejam o linho, a pellica, a camurça, por elles obtendo originalidade surpreendentes.

Apresenta, tambem, os singelos vestidos estylo "chemier", que adorna, os "clips", em forma de flores e em côres harmonizantes com o tecido e guarnições do vestido.

Esta mesma creadora de modas, emprega muito as telas de linho albene, principalmente as de fantasia, que incrusta ás lisas, em plastrões e aventaes, detalhes que se estão impondo, mesmo em vestidos para a noite.

E damos um exemplo de um modelo de Balenciaga, para a noite. Em cambraia branca, toda bordada em branco, de saia amplissima, levando na frente um curto avental, de bordas arredondadas, do mesmo tecido sobre o qual vae outro mais curto, de taffetás preto, ajustado á cintura por estreitas tiras da téla em que é feito.

O "corsage" desse estranho modelo é completamente "chemisier" de mangas compridas.

De Robert Piguet, muitos dos seus modelos evocam o estylo *Revolution Française*, com saias amplas, muito franzidas na cintura, marcadas por meio de *corsiets* do mesmo panno ou de outro differente...

RIQUEZA

Quem são os ricos, neste mundo? Os que têm muito? Não; porque quem tem muito, deseja mais, e quem deseja mais, falta-lhe o que deseja e essa falta o faz pobre. — *Antonio Vieira.*

—

O homem que nasceu rico possue um estofo precioso; o homem que se tornou rico pelo proprio esforço possue o estofo preciso e o tear que o teceu. — *Manfegaza.*

—

Não ergas os olhos para riquezas que não possas ter, porque ellas tomarão asas como as aguias e voarão para o céo — *Salomão.*

—

Se vives de harmonia com as leis da natureza, nunca mais serás pobre; se vives de harmonia com as opiniões, nunca serás rico. — *Seneca.*

SOBREMESAS DE MORANGO

A inda que o morango é por si mesmo uma sobremesa fresca e natural, se presta para ser combinado agradavelmente em diversas formas, para confeital-a, guardal-o em alcool, fazer geleia, doce, etc.

Trata-se de uma fruta sã, rica de ferro, sodio e até contem pequenas doses de salicylato, pelo qual se aconselha aos rheumaticos e gotosos. Ainda mais possue propriedades diureticas, refrescantes e estimulantes.

As mais pequenas contem menor quantidade de assucar, porém são mais perfumados do que os de maior tamanho.

Pode-se comel-os simplesmente com um pouco de vinho e assucar, com champagne gelado, com "kirsch" ou marsaquino, rociada com cremes, em salada com outras frutas, etc.

—

O copo de morango é uma sobremesa saborosa. Para quatro pessoas toma-se meio kilo desta fruta, uma chicara de assucar, quatro colheradas de "cherry", creme Chantilly em quantidade sufficiente e algumas amendoas frescas.

Dispõe-se os morangos nos copos especiaes, cobrem-se com assucar e rociam-se com uma colherada de "cherry". Uma hora antes de apresental-os na mesa cobrem-se com uma pasta formada com morangos amassados e creme Chantilly bem doce. As amendoas frescas se collocam por cima a modo de decoração.

O morango gelado é muito gostoso. Toma-se um kilo delles, se os pulveriza com tres quartos de chicaras de assucar impalpavel e se os esmaga um pouco. Em continuação põem-se numa bandeja grande na geladeira, removendo-as cada 20 minutos. Em uma hora estarão a ponto.

—

A geleia de morangos se prepara tirando-lhe o cabinho da fruta e lavando-a em tres aguas. Em seguida passa-se numa peneira de crina, pesa-se o puré resultante e então põe-se a cozinhar a fogo vivo em um recipiente de cobre com igual peso de assucar e sem agua. Revolve-se sem cessar com um palito até que pondo um pouco desta mistura em uma vasilha de agua fria note-se que não se desfaz. Retira-se do fogo e continua-se revolvendo sem parar até que esfrie e guarda-se em uma vasilha. No dia seguinte põe-se em frescos de vidro, que se tapam e lacram.

O xarope de morangos se obtem despejando em um frasco de bocca larga certa quantidade de fruta e outra um pouco maior de assucar. Este frasco se removerá de vez em quando, deixando-o em logar fresco. O assucar vae absorvendo paulatinamente o sumo, deixando os morangos quasi sem sabor. Ao final separa-se, fazendo passar a mescla por um collador de lenço, sem fazer pressão, e põe-se o xarope que se obtem com 20 °/° de alcool.

O ponche de morangos é saboroso. Toma-se para preparal-o o morango que caiba em uma lata de um litro e se junta uma quarta parte de frambocsas. Amassam-se e faz-se passar a mistura por uma peneira, com o fim de extrair perfeitamente o sumo, que se juntará a um xarope feito com duas chicaras grandes de assucar e chicara e meia de agua. Então ajunta-se um calice de vinho do Porto ou qualquer vinho doce e põe-se ao gelo umas horas. Serve-se em calices pequenos, com biscoitos ou doces de amendoas.

ÁS PESSOAS QUE TOSSEM

A's pessôas que se resfriam e se constipam facilmente. A's que sentem o frio e a humidade. A's que, por uma ligeira mudança de tempo, ficam logo com a voz rouca e a garganta inflammada. A's que soffrem de uma velha bronchite. Aos asthmaticos e, finalmente, ás creanças que são accommettidas de coqueluche, aconselhamos o **Xarope São João.** E' um remedio scientifico apresentado sob a forma de um saboroso xarope. E' o unico que não ataca o estomago, nem os rins. Age como tonico calmante e faz expectorar sem tossir. Evita as affecções do peito e da garganta. Facilita a respiração, tornando-a mais ampla; limpa e fortalece os bronchios, evitando as inflammações e impedindo nos pulmões a invasão de perigosos microbios.

Ao publico recommendamos o **Xarope São João,** para curar tosses, bronchites, asthma, gripfluxos, constipações e todas as doenças do peito. (***)

CABELLOS BRANCOS ?

A **Loção Brilhante** faz voltar a côr natural primitiva em oito dias. Não pinta porque não é tintura. Não queima porque não contem saes nocivos. E' uma formula scientifica, cujo segredo foi comprado por 200 contos de réis.

E' recommendada pelos principaes institutos sanitarios do estrangeiro e analysada pelo Departamento de Hygiene do Brasil.

Com o uso regular da **Loção Brilhante:**

1.° — Desapparecem completamente as caspas e affecções parasitarias;

2.° — Cessa a queda do cabello;

3.° — Os cabellos brancos, descorados ou grisalhos voltam á sua côr natural primitiva sem ser tingidos ou queimados;

4.° — Detem o nascimento de novos cabellos brancos;

5.° — Os cabellos ganham vitalidade, tornando-se lindos e sedosos e a cabeça limpa e fresca.

A **Loção Brilhante** é usada pela alta sociedade de São Paulo e do Rio.

A' venda em todas as Drogarias, Perfumarias e Pharmacias de primeira ordem.

App. D. N. S. P. — N. 1213 — 6 — 2 — 923.

Peçam prospectos a ALVIM & FREITAS, unicos cessionarios para a America do Sul. Caixa 1379 — S. PAULO.

PARA VOCÊ

Nem todas as pernas estão em condições de se exhibirem sem meias, como quer um vestido sport e como é bom no verão...

Algumas têm deploravel aspecto de secura, outras a massagem é ainda a solução possivel, sempre depois do banho, com um creme emoliente, para que as pernas ganhem uma pelle macia, lisa...

—

A massagem, nestes ensinamentos, foi aconselhada duas vezes. E' a razão de se dar a formula de uma pomada propria á operação. As essencias que se intromettem na formula, são postas a frio. Ei-as:

Banha, 125,0; vaselina branca, 125,0; oleo de amendoas, 125,0; tintura de benjoim, 15,0; essencia de baunilha, 5,0; essencia de bergamota, 12,0; preparo — em banho Maria.

NÃO DIGA

Minhas forças não voltarão mais!

Ha um elevadissimo numero de mulheres cuja existencia é uma verdadeira "via crucis", luctando sempre contra as enfermidades; sua vida e a de seus familiares se convertem em um verdadeiro martyrio.

São surpreendentes, nestes casos, os resultados do Vigonal, tonico valioso, creado para augmentar a vitalidade, enriquecer o sangue, fortificar os musculos e restaurar o systema nervoso.

Se a fraqueza de v. s. persiste, se a sua convalescença é prolongada, se os outros fortificantes não restabeleceram a sua saude, não desanime. Faça v. s. uma cura com o Vigonal.

E' o tonico de grande poder nutritivo, que lhes restituirá a força, a saude e o vigor.

Vigonal

A MASSAGEM MANTEM A PELLE SEMPRE JOVEN E SAUDAVEL

Ha milhares de seculos os segredos de belleza eram guardados pelas mulheres e só se transmittiam ás pessoas da mesma familia. As egypcias, as gregas e as mulheres de outras civilizações da antiguidade costumavam preparar suas receitas privadas de belleza quando ninguem estava presente... e as applicações eram feitas em meio á maxima reserva.

Hoje, os tempos mudaram e o procedimento é completamente diverso. Os technicos de belleza são os encarregados de encontrar, todos os dias, os tratamentos novos que representem uma perfeita garantia para a cutis feminina e sirvam, ao mesmo tempo, para dar-lhe maior belleza.

A MASSAGEM E A SAUDE DA PELLE

A massagem é reconhecida — agora como antigamente — como um dos meios mais efficazes para dar aos musculos e á pelle a elasticidade de que necessitam para manter-se sempre jovens e saudaveis. Entretanto, acontece que nem todas as jovens sabem praticar a massagem para alcançar della a plenitude de seus beneficios. Em vista disso, muitos technicos recommendam a pratica da massagem no momento de desmaquillar o rosto.

A' noite, no momento de deitar, nos situaremos frente ao toucador e, com a ajuda de um algodão e o producto de toucador que usamos para tirar a pintura, iremos friccionando o rosto, sempre imprimindo aos dedos um movimento circular. Sem violencia, iremos actuando sobre todas as regiões do rosto até que toda a pintura tenha sido eliminada e a cutis se apresente completamente limpa. Nesse mesmo instante terminou a massagem que se realizou ao mesmo tempo em que retiravamos a pintura do rosto.

Como complemento, pode-se applicar sobre o rosto umas compressas de agua ligeiramente morna, tres ou quatro vezes, no maximo.

E eis ahi um meio pratico, facil e rapido de praticar a massagem diariamente. Este processo proporciona mais elasticidade, mais belleza e mais vida á pelle.

ANNUNCIOS, amplamente divulgados, no DIARIO DE PERNAMBUCO

NORMAS

Ainda que as relações entre noivos e entre as familias destes não se ajustem a normas muito restrictas, como occorre, sob outros aspectos, na vida social, existem algumas que as condicionam e que as pessoas educadas devem seguir á risca.

Já notei, em numerosas opportunidades, que se convida para uma festa ou reunião, uma jovem compromettida sem convidar, ao mesmo tempo, o noivo — o que é uma falta de cortezia lamentavel.

Quando a senhorita tem um noivo formal, havendo se verificado o compromisso official, o par constitue uma personalidade indivisivel. Convidar a noiva e não convidar, tambem, o noivo, implica em desconsideração. Será falta de polidez, de sociabilidade.

OPINIÕES

— Para as mulheres jovens passam primaveras. Para as velhas passam invernos. Para as solteironas vaidosas não passam nem primaveras, nem verões, nem invernos...

— Dizemos que o tempo passa alimentando uma illusão, porque em verdade quem passa somos nós..

— Uma verdade sedica divide o tempo em tres classes — tempo bom, tempo mau, tempo de valsa. Mas entendidos dão-lhe outra classificação — tempo presente, tempo futuro, tempo perdido...

COMBATA A SYPHILIS TOMANDO

ELIXIR DE NOGUEIRA

FERIDAS, ESPINHAS, ECZEMAS, ULCERAS, RHEUMATISMO, etc.

PENSAMENTOS

Um grande remedio para a maledicencia, como para as dôres, é o tempo.

Se o mundo condemna nossas idéas ou nossos actos, só podemos fazer uma coisa: perseverar.

O tempo passa, o thema se gasta e os maldizentes, e abandonam em busca de novo. E quanto mais firmes e mais imperturbaveis nos mostremos em nossa perseverança para desprezar a opinião alheia, mais depressa o que foi antes condemnado e julgado absurdo, será tido como regular e judicioso, porque o mundo pensa que o que persevera tem razão e acaba por absorver-nos e imitar-nos — *Leopardi.*

♣

O esquecimento é o somno da alma que a elle tem tanto direito como o corpo.

♣

O amor é arte igual a musica. Desperta emoções da mesma ordem, delicadas, vibrantes, intensas — *Pierre Louys.*

♣

O dever não pode ser sempre agradavel ao coração humano, comtudo não nos deixa o gosto amargo do prazer, cuja opportunidade passou.

O habito de amar é facil de adquirir e difficil de perder — *Mme. d'Arconville.*

• • •

O verdadeiro fim da vida é a pratica do bem e a criação vigorosa da propria personalidade — (*Jouffroy*).

♣

Si queres adquirir a estima dos outros deves poder estimarte a ti mesmo.

♣

A duvida é a explação da intelligencia.

♣

Jámais dez ferias completas ao espirito, afim de evitar seja preciso por de novo a memoria em movimento.

São os tolos que dizem que á mocidade é o tempo de nos divertirmos. A juventude é o periodo em que é preciso adquirir bons habitos que serão uteis durante todo o resto da vida — *J. B. Say.*

♣

A repetição dos actos forma o habito; o habito forma o caracter, o caracter forma o destino.

♣

Dá a uma creança a direcção que ella deve seguir, que não se desviará da mesma, crescendo — *Smiles.*

Belleza
a recompensa do cuidado

Elizabeth Arden recommenda como cuidado diario, essencial a ser consagrado á cutis, os tres passos principaes:

1. Limpe profundamente!
A limpeza é o fundamento de todo o tratamento de belleza. Use o "Creme de Limpeza" e o "Tonico para a pelle de Elizabeth Arden".

2. Tonifique cuidadosamente!
Use o "Ardena Tonico para a pelle" e o "Especial Adstringente" servindo-se tambem do "Ardena Batedor para Adstringente".

3. Suavise scientificamente!
Applique pela manhã o "Ardena Velva Creme" e á noite o "Creme de Laranja".

Elizabeth Arden
Em Recife:
CASA VANTUIL
Rua Nova, 247

ELEGANCIA E BELLEZA

QUATRO NOVOS tons de pintura para as palpebras realçarão de maneira encantadora sua pintura facial. São vendidos em tons, azul, verde, violeta e bronzeado. Escolha um desses tons para sua pintura e gostará do conjunto harmonioso com a do seu rosto.

—

SE SUAS UNHAS quebram facilmente, corte e lixe para que fiquem todas de igual tamanho não muito longas para poderem ficar mais ou menos iguaes quando alguma acontecer quebrar.

—

ESCOLHA um dia por semana para fazer a limpesa de suas bolsas. Retire tudo que está dentro de sua carteira, escove bem para tirar o pó que por acaso tenha mranchado, substitua o pó de arroz, limpando primeiro a caixinha, fazendo o mesmo com a caixa de rouge e baton, passe alcool no espelho e não arrume nada antes que a bolsa esteja como nova. Uma bolsa limpa é o reflexo de sua dona.

APRENDA

Quando você deseja ter o assoalho sempre brilhante e bonito sem o encerar diariamente, basta fazer o seguinte processo: Misturar um pouco de parafina e vella e empapar essa mescla num trapo. Applical-a em seguida no assoalho, depois de bem varrido. Todas as semanas pode livar o trapo com agua fervendo e tornar a usal-o com a referida mescla.

♣

Para impedir que o sal humedeça nos saleiros de vidro, misture-o com alguns grãos de arroz, que é um excellente remedio.

♣

Para que os espelhos fiquem bem limpos, basta passar-lhes um pedaço de linho embebido em alcool.

♣

As meias de sêda duram mais si antes de serem usadas forem lavadas em agua de sal. Devem ser seccas ao ar livre, mas na sombra; o sol não só as manchas como prejudica a côr.

BELLEZA PARA SUA PELLE

Sua cutis póde voltar a ser clara, suave e aveludada em 3 dias.

O creme Rugol dará á sua pelle o tom rosado e suave de um bébé. Antes de deitar-se applique V. S. este maravilhoso creme sobre a pelle. Elle penetra os póros, emulsiona as graxas e expulsa o sujo e poeira e todas as impurezas. Depois de applical-o convém enxaguar o rosto. O Rugol combate o acné, as espinhas, os cravos e a excessiva graxa da pelle. Contráe os póros dilatados e com rapidez faz desapparecerem as manchas, pannos, a tez avermelhada ou amarellecida. Rugol branqueia a cutis de 3 tons em 3 dias

RUGOL

A vida nos campos

O PERÚ E OS CUIDADOS QUE REQUER

Na criação de peru's um dos grandes obstaculos que os criadores encontram é a reacção que devem oppôr á chamada *doença dos coraes*, ou *crise do vermelho.*

Trata-se, sem mais nem menos, da formação dos tuberculos que estas aves apresentam na cara e que faz com que apresentem symptomas de enfraquecimento e um estado todo particular, capaz de matar muitas aves.

E' quando o peru' chega ao seu mez e meio de vida que começam a apparecer essas *carnunculas* na cara, em cima e em baixo ou somente debaixo do bico; isso é que se chama *crise do vermelho* ou *doença dos coraes* e que, na verdade, não é nenhuma doença, mas um estado especial, como o que as aves experimentam por occasião da *muda.* E' verdade que, salvo casos de passarinhos ou de certas especies de aves canoras, delicadas como o sabiá, as aves não morrem na *muda*, mas apenas enfraquecem muito. Para os peruzinhos o periodo critico delicado, é esse da formação dos caroços vermelhos da cara e da barbella. Si os peruzinhos não estiverem fortes, bem nutridos, criados com as regras que se prescrevem para isso, ou si não tiverem uma origem vigorosa, sadia, não resistirão á *crise do vermelho.*

Os animaes fracos, ou já adoentados, succumbem ao apparecimento desse estado.

O contrario é o que se pode esperar das aves criadas com os cuidados que a avicultura recommenda para a criação de peru's, sem duvida a mais delicada das criações de aves domesticas e que mais cuidados requer.

E' commum, nesse periodo, os peruzinhos apparecerem com disturbios intestinaes, diarrhéas, principalmente. Em vez de se estar dando quanta babozeira se ensina para isso e que, quasi sempre, mata mais depressa, deve-se deixar as aves em dieta durante um ou dois dias, dando-lhes somente agua e mais *alimentos animaes* e grãos mais do que verduras. Depois disso, muda-se a alimentação.

Quando houver *prisão de ventre*, faz-se o contrario: dá-se mais *verduras* e diminue-se os *alimentos concentrados.*

Um alimento que se recommenda para os peruzinhos é a *urtiga*, a qual deve ser dada picadinha.

Os peru's têm essa originalidade de se darem bem com alimentos ou drogas irritantes, como a *urtiga*, a *pimenta do reino*, etc.

A *urtiga* não chega a ser propriamente um remedio para a *crise dos coraes*; é apenas um alimento estimulante em alto grau.

O peru' só tem esse momento delicado na sua vida; fora disso, é uma ave até bem rustica.

Geralmente pensa-se o contrario, quer dizer, julga-se que desde que nasce, o peru' é uma ave delicada e que exige certos cuidados especiaes e que tomam muito tempo do criador.

Não podem apanhar chuva e, desse modo, quasi toda a gente tem pouca vontade de criar essas aves, que tão altos preços alcançam nos hoteis.

Tambem as gallinhas não podem viver na chuva; quem tiver de criar pintos ao relento, na lama, na chuva, estará apenas gastando dinheiro e tempo.

Assim mesmo acontece com os peru's. Elles comem os mesmos alimentos dos pintos e os cuidados que exigem não differem dos que devem ser dispensados aos pintos. Passada a *crise dos coraes*, o peru' vive com a maior facilidade. Essa crise, portanto, não deve constituir o espantalho dos criadores; apenas requer dos mesmos uma serie de cuidados naturaes; porem esses cuidados já o criador vem observando ha longo tempo, tratando de criar os seus peru's como é preciso para não morrerem ao ataque da primeira doença ou quando as *carnunculas* começarem a se manifestar.

Quando o peru' chegar aos seis ou sete mezes, deve ser considerado peru' *adulto* e não crescerá mais; nessa occasião o criador deve preparar as coisas para ceval-o ou engordal-o, de modo a estar prompto para alcançar o mais alto preço possivel no mercado.

Emquanto novo, em crescimento, o peru' como qualquer animal novo, custa muito a engordar; tambem só um inexperiente procuraria engordar animaes novos, pois esse é um trabalho perfeitamente anti-economico.

Os animaes destinados á *ceva* ou *engorda*, como se sabe, são mettidos em compartimentos pequenos, onde elles são obrigados a ficar quasi sem movimento, uma vez que, como é sabido, o exercicio destroe a gordura.

O ganso é até mettido num quarto escuro, alem de ficar com o pé amarrado e ainda se lhe mette a comida pelo bico a dentro.

Os porcos tambem vão para o chiqueiro e se procura pôr ahi o maior numero possivel de animaes para difficultar o exercicio.

Com o peru' isso não se pode fazer. E' elle um animal que quer espaço; precisa de andar e si não encontrar essa liberdade, morre logo; fica, pois, afastada qualquer idéa de ceva para peru's.

Desde que se tornou *peru' adulto* elle engordará com facilidade, mesmo andando num terreiro largo, num pasto onde o espaço é vasto.

Para que engorde é bastante não se descuidar de lhe dar uma alimentação propria para isso.

Naturalmente o espaço de que aqui se fala não é aquelle mesmo que se dá aos peru's em periodo de crescimento, e onde elles passeiam, por assim dizer. O que é preciso frisar-se é a necessidade de espaço, mesmo no periodo de *engorda*, prohibindo-se a clausura.

BICHEIRAS
-CRESOS-

O produto mais concentrado, mais ativo e mais economico para cura rapidissima das bicheiras.
CRESOS é um produto do Departamento de Veterinaria dos LABORATORIOS RAUL LEITE S|A.
A venda na Drogaria Brasil, nos aviarios desta cidade e no Deposito dos LABS. RAUL LEITE, á rua do Amorim n.° 170, defronte da Matriz da Madre Deus — RECIFE — FONE 9598.

EPOCA DE INCUBAÇÃO

Não se pode dizer que ha uma epoca unica em que os ovos possam ser incubados, pois em qualquer mez do anno se pode conseguir a eclosão dos pintos, uma vez que, como se sabe, o que faz o germen do ovo desenvolver-se é o conjuncto do calor e da humidade. Ora, as *chocadeiras* fornecem calor e uma vasilha com agua fornecerá humidade ao ar nas epocas frias do anno ou nas que são qualificadas como improprias.

A *chocadeira* nada tem que ver com as estações do anno; ella fornece pela lampada de kerozene, á agua quente ou á electricidade, a mesma quentura de que o ovo precisa para chocar.

Ha, entretanto, uma razão para se fazer na *epoca de incubação*. Essa razão é que em certa epoca do anno as gallinhas não botam ovos; sendo assim, de nada adeanta pretender-se incubar nos mezes que as aves estão em repouso, porque, nessa occasião, não ha ovos; e sabe-se muito bem que os ovos destinados á incubação não podem ser guardados no frigorifico; devem ser frescos para se poder contar com o maior numero possivel de claros.

Os mezes em que as gallinhas terminam a postura ou a reduzem a uma insignificancia, são os que vão de novembro a março.

Deve-se notar, alem disso, que uma outra poderosa razão influirá, certamente, para que não se incube em tempo de verão: é que durante o calor, os pintos ficam expostos a doenças e pragas, mais do que em qualquer outra epoca do anno.

No verão é que apparecem os piolhos e esse inconveniente pode ser accrescido das levas de percevejos que tambem no verão augmentam a sua multiplicação e prejudicam ou neutralizam qualquer trabalho que esteja sendo feito sem preoccupação de combate a esses inimigos das gallinhas.

No verão, em algumas zonas, tambem apparecem chuvas e isso não deixa de ser prejudicial aos pintos, pois bem se sabe o quanto a humidade, a lama, a chuva prejudicam a saude das aves, principalmente dos pintos.

Por todos esses motivos e pela occorrencia de mais doenças no verão, é que ninguem cogita de incubar durante os mezes do calor.

O frio excessivo, nos logares onde ha invernos rigorosos, tambem não é favoravel á incubação porque não ajuda os pintos em seu desenvolvimento.

Os pintos precisam de sol e no inverno rigoroso, quando os dias são brumosos e humidos, sem sol, os pintos se resentem e para não morrerem têm de ser deixados em verdadeiras estufas, alimentados á custa de oleo de figado de bacalhau e luz violeta.

Fora disso, não ha motivos serios para não incubar em qualquer tempo do anno.

COMO COMBATER O MAL DO CHIFRE OU BRÓCA DOS BOVINOS?
com
KUROS
Tratamento garantido
KUROS é um produto do Departamento de veterinaria dos LABORATORIOS RAUL LEITE S|A, Rio de Janeiro.
Deposito nesta cidade: Rua do Amorim nº 170 - Fone 9598

A FERRUGEM DA LARANJA

Com o nome de *ferrugem* designa-se uma praga das fructas citricas, a qual atacando a casca da laranja, do pomelo ou do limão, produz-lhe uma cor suja, feia, muito semelhante á da verdadeira *ferrugem*, de onde lhe veiu essa denominação.

Quando as laranjas são muito atacadas, tomam uma coloração escura, quasi negra, enrigessem e caem ou ficam na arvore como que petrificadas.

Examinando-se profundamente uma laranja atacada desse mal, nota-se que a parte offendida tem uma depressão que se cobre de uma réde de fios prateados. Esses filamentos não são mais do que as *mudas* da pelle do parasita productor da *ferrugem*.

Os ataques da praga podem tomar proporções consideraveis si o tempo corre secco e si o ataque se manifestou nas fructas ainda verdes. Si ellas, porem, já estão maduras, então os prejuizos não são de grande vulto, devendo ser logo colhidas.

A *ferrugem* é uma doença ou um mal — diremos melhor — dos climas seccos.

As chuvas não lhe são favoraveis, valendo-se a praga, das grandes estiagens para levar adeante a sua obra devastadora.

O bichinho productor da *ferrugem* é, como acima se disse, muito pequeno, quasi microscopico.

O seu raio de acção é curto; limita-se á fructa ou fructas que lhe ficam nas proximidades. E' levado de uma laranja a outra pela acção do vento ou cae da fructa de cima sobre a de baixo, por meio da chuva. Por ahi se vê que não chega a constituir um mal de tão graves consequencias, sendo relativamente facil o seu combate

Nos Estados Unidos, principalmente na California, as laranjas são atacadas por uma especie de *ferugem*, denominada *russet* e acredita-se que no fim de tudo se resume em mal causado por ácaros, embora possam ser differentes os ácaros da *ferrugem* e os que produzem o *russet*.

Os tratamentos que até hoje se têm posto em pratica para combater os ácaros resumem-se no emprego do enxofre e da cal.

Para applicar o enxofre em pó, no combate ao ácaro, deve-se preferir o momento em que a planta esteja molhada de orvalho ou de chuva.

Quando se trata de laranjaes muito extensos a applicação do enxofre é feita por meio de machinas fortes, que realizam melhor trabalho.

As preparações de cal e enxofre, feitas a fogo não são aconselhadas porque podem queimar as arvores. São preferidas as soluções frias ou cujo calor resulte da propria acção da agua sobre a cal.

Em tal caso pode-se aconselhar a seguinte formula:

Cal viva....	5 kilos
Enxofre	5 kilos
Agua....	200 lits.

Põe-se a cal para apagar com agua sufficiente. Junta-se ao enxofre o resto da agua, a qual pode mesmo chegar a 250 litros, sem inconveniente de qualquer especie.

Para evitar que os grãos da cal ou do enxofre possam entupir a bomba pulverizadora pode-se coar a mistura.

Pode-se tambem combater os ácaros por meio de emulsão de kerozene, mas é arriscado o exito do emprehendimento, pois si não tiver o devido cuidado, o kerozene poderá queimar as folhas da arvore e até mesmo as fructas.

SRS. CRIADORES:
VACINAS DOS CARBUNCULOS
O Departamento de Veterinária dos LABORATORIOS RAUL LEITE S|A prepara vacinas anticarbunculosas de garantida e rigorosa eficiencia.
— VACINA CONTRA O CARBUNCULO VERDADEIRO OU HEMATICO —
— VACINA CLARA OU UNICA CONTRA O CARBUNCULO SINTOMATICO OU MANQUEIRA —
— VACINA TURVA OU MIXTA CONTRA A MANQUEIRA E FALSAS MANQUEIRAS —
A venda na Drogaria Brasil e nos aviarios desta cidade e no Deposito dos LABORATORIOS RAUL LEITE, á rua do Amorim n.° 170, defronte á Matriz da Madre Deus — RECIFE — FONE 9598.

DE ALAGOAS

MACEIO', 2 (D. P.) — Circulando noticias de que o petroleo, em Ponta Verde, está presies a jorrar e, ainda, pelo facto de se adiantar que a perfuração acha-se distante cerca de 50 metros do lençol petrolifero, visitamos o local da mudagem, onde ouvimos o engenheiro-assistente Affonso Alves. Este declarou que a perfuração, de 800 metros de profundidade, está confirmando os indicios dos estudos geophysicos realizados. Entretanto, é impossivel affirmar se serão positivos os resultados.

LOTERIA FEDERAL

«Extracção» em 2 de dezembro de 1939

1º	3483 São Paulo	500:000$
2º	13876 Rio	20:000$
3º	23074 B. Horizonte	10:000$
4º	2745 Rio	5:000$
5º	18060 B. Horizonte	2:000$
6º	6933	1:000$
7º	0386	1:000$
8º	8429	1:000$
9º	12022	1:000$
10º	22663	1:000$

Todos os numeros terminados em 3 têm direito ao premio de 800$000.

PHARMACIAS DE PLANTAO

De accordo com a tabella organisada pelo Departamento de Saude Publica, estarão hoje de plantão as seguintes pharmacias:

Recife e Santo Antonio, Simões Barbosa e Maritima; Boa Vista, Universo; São José, Pinho e Lima; Pina, Pina; Afogados, Salva Vida e Santa Elisa; Areias, Estancia; Tigipió, Nossa Senhora das Dores; Soledade, Soledade; Capunga, Capunga; Torre e Magdalena, Silva Filho; Zumby, Triumpho; Caxangá, Sanitaria; Poço, Poço; Encruzilhada, Toscano; Casa Amarella, Casa Amarella; Campo Grande, Liberdade; Arruda, Durval; Agua Fria, São Pedro; Fundão, Modelo e Santo Amaro, União.

Incorrerá em pena de multa a pharmacia que funcionar em dia de domingo sem que esteja incluida na tabella.

Dr. JOÃO RUFINO
Molestias Internas do Adulto e da Criança
Doenças do Aparelho Respiratorio
EDIFICIO SLOPER SALA - 21
DAS 10 ÁS 12 E DAS 14 ÁS 16 HORAS
RESID.-RUA CLEMENTE PEREIRA 66 DERBY

No campo da Jaqueira, as representações do Pará e Pernambuco decidem, hoje, a principal partida do campeonato brasileiro de foot-ball, no norte

CLARIO, ponta direita

No campo da Jaqueira, realiza-se, hoje, o grande jogo do campeonato brasileiro de **foot-ball** entre os "scratchs" do Pará e de Pernambuco.

A peleja está sendo anciosamente esperada por todos os sportistas da cidade. E' que a representação visitante foi sempre o nosso concorrente mais forte. Toda vez que se fala no jogo dos seleccionados paraense e pernambucano sente-se grande enthusiasmo. E a peleja de hoje não se afasta dessa tradição.

—

O quadro de Belém que enfrentará o seleccionado local apresentará a seguinte composição:

Palmerio — Bereco — Feitiço — Reginaldo — Pio — Teteco — Arleto — Monard — Claudio — Bandelach — Heitor.

Esse é actualmente o melhor conjunto que se poderia formar no Pará. A linha de ataque traz especial fama. Como seu melhor jogador, aponta-se Bandelack, o meia-esquerda.

O team pernambucano que a F.P.D. escalou é o seguinte:

Djalma — Sidinho II — Natal — Omar — Jayme — Furlan — Plinio — Bermudes — Moncyr — Daniel e Siduca.

Jango e Pedro pediram substitutos e Sidinho ainda continu'a doente.

A peleja terá logar no campo da Jaqueira e será apitada pelo arbitro José Ferreira de Lemos (Juca), que tão bem se conduziu no ultimo jogo. Cumpre-lhe garantir o exito da partida com uma arbitragem criteriosa e segura.

A PRELIMINAR

Jogam a preliminar os juvenis do **Tramways** e do **Great Western** que disputam o campeonato dessa categoria. A peleja é official.

SIDUCA, ponta esquerda

AS PROVIDENCIAS OFFICIAES

O Conselho Regional da Federação Brasileira de Foot-ball tomou as seguintes deliberações para a realização do jogo entre as representações de Pernambuco e Pará ao CAMPEONATO BRASILEIRO DE FOOT-BALL:

Campo: Tramways Sport Club; Horario: 15.15 horas; Juiz: José Ferreira Lemos (Juca) — Enviado da F. B. F.; Chronometrista: Antonio Menezes; Medico assistente: dr. Argemiro Costa; Juizes de linha: Argemiro Felix, José Mariano Carneiro Pessôa, Harry Lessa e José Fernandes (Zezé).

PRELIMINAR — Great Western x Tramways (Campeonato Juvenil); Juizes: Alberto Ferreira Ramos, Murillo Ramos e Luiz Clericuzi; Director: Miguel Matheus; Chronometrista: Santo Revoredo; Medico: dr. Pessôa de Campos.

— Para o serviço de portões, ficam escalados os seguintes bilhetelhos e porteiros, os quaes devem se achar no campo do *Tramways S. C.*, as 12.00, impreterivelmente:

Oswaldo — J. Luna — Manoel — Arnaldo — Costa — Almeida — Edsard — Vulpiano — Cardoso — Sebastião — Sobral — Gomes — Campello — Antonio — José — Agrippino — Eurico — Luna — Adelino — Silva e Renato.

Secção de natação e water-polo — São convidados os representantes do *Sport* e *Barroso* para uma reunião, quarta-feira proxima, ás 20 horas, para designação de autoridades para o jogo do certamen-extra de water-polo, a realizar-se domingo vindouro.

DIARIO DE PERNAMBUCO Todos os Sports

O RECIFE SPORTIVO SEMPRE VIBROU COM O ENCONTRO DOS DOIS SCRATCHS

MOSTRAM-SE OS VISITANTES ANIMADOS PARA A PELEJA -- O QUADRO ESCALADO PELA F. P. D.

FURLAN, que substituirá Pedro, asa esquerda

Os componentes da delegação paraense no hotel onde se encontram hospedados

BERMUDES, o morteiro do ataque pernambucano

AS HOMENAGENS DOS PERNAMBUCANOS AOS PARAENSES

INCORPORADA, A DELEGAÇÃO DE BELE'M VISITOU, HONTEM, A IGREJA DO CARMO — NA SE'DE DO SPORT E DO AMERICA

Os paraenses continuam recebendo expressivas homenagens nesta capital. Todos os clubs pelos seus directores, teem apresentado as suas saudações.

VISITA A' BASILICA DO CARMO

A's 16 horas de hontem, toda a delegação do Pará esteve na igreja de N. S. do Carmo, em companhia dos paraenses da cidade. Foi cumprida, assim, a promessa feita de na adoração da imagem de N. S. do Carmo, padroeira do Recife, homenagear-se a familia catholica pernambucana.

A's 7 horas de hoje, o monsenhor Salles celebra missa na matriz da Soledade, em acção de graças no altar de N. S. de Nazareth.

Esse acto lithurgico será assistido por toda a delegação visitante.

JAYME, que será o pivot

NO SPORT

A embaixada esteve hontem no campo do **Sport**. Com os srs. José Medicis, Renato Silveira e outros directores rubro-negros os paraenses, á frente Arthur Novaes, percorreram todas as installações do **Sport**, na ilha do Retiro.

Hontem, á noite, o **America** offereceu um **cook-tail** aos visitantes, no seu palacete, á Avenida Rosa e Silva. O campeão do Centenario, por intermedio de seu presidente, sr. Elpidio Branco, e seus auxiliares, prestou carinhosa manifestação aos membros da delegação.

Os paraenses visitantes e residentes nesta cidade vão homenagear os jogadores pernambucanos. Essa manifestação terá logar antes do jogo do campeonato, no campo da Jaqueira.

A BAHIA FÓRA DO CAMPEONATO

S. SALVADOR, 2 (A. M. — Organização Brasileira) — A Bahia, definitivamente, não mais partecipará das provas do campeonato brasileiro de foot-ball. O *scratch* bahiano que deveria embarcar hoje pelo ITAIMBE' não o fez.

A Liga Bahiana insurge-se assim contra as leis da F. B. F.

De accordo com o regulamento do campeonato brasileiro de foot-ball, as entidades que se inscreverem para disputar o certamen nacional, não podem desistir das provas em que forem escaladas.

A transgressão desse preceito implica na incidencia de pesada multa, que se affirma ser de 50 contos.

A Liga Bahiana será ou não compellida pela F. B. F. a cumprir a pena?

CAMPEONATO INFANTIL DE FOOT-BALL

A PROVA DE HOJE ENTRE O AMERICA E O GYMNASIO DA MAGDALENA

A commissão directora do campeonato infantil de foot-ball tomou as seguintes providencias para a prova de hoje pela manhã entre o **America Foot-Ball Club** e o **Gymnasio da Magdalena**: — Campo do **America** — Delegado: Rubem Wanderley — Juiz do 2.º team: Aluisio Periquito — Juiz do 1.º team: Alberto Gomes Alves — Horario do 1.º: 8.50, ambos com 10 minutos de tolerancia.

Em virtude do jogo entre os scratchs de Pernambuco e Pará, não mais se realizará o encontro entre os infantis do C.A.O.L. e do **Ouro Preto Foot-Ball Club**, annunciado para a tarde de hoje. Na proxima reunião da Commissão, será marcada uma nova data.

DOMINGOS, NEWTON, LEONIDAS, TADDEU E PERACIO EXCLUIDOS

RIO, 2 (A. M.) — Assignalámos o recenseamento radiologico dos cracks que a **Liga de Foot-ball** requisitára para o Campeonato Brasileiro.

Dissemos então que haviam faltado áquella prova de capacidade physica, sem qualquer aviso ou justificativa, os rubro-negros Domingos, Newton e Leonidas; o botafoguense Peracio e o americano Thadeu.

Informado pelo Departamento Medico da falta daquelles profissionaes, o technico Costa Velho, em energica attitude e preservando a disciplina, que considera ponto basico para o successo, resolveu prescindir do concurso dos mesmos.

Para substituir os faltosos foram incluidos na relação que a **Liga de Foot-ball** enviará á **Federação Brasileira** para a competente inscripção, os nomes de Guimarães, Badu', Zezé Moreira, Jair e Hortencio.

Os referidos **foot-ballers**, todavia, ainda hoje deverão ter completados todos os exames a que vêm se submettendo os futuros **scratchmen**.

RIO, 2 (Agencia Meridional — Org. brasileira) — Os jogadores do **Flamengo**, eliminados da selecção carioca e que não compareceram ao exame de raios X, estiveram, hoje, na Assistencia Municipal, submettendo-se ao exame.

Leonidas declarou á reportagem que não recebeu nenhum aviso.

Por isso, não compareceu. Queixa-se o "diamante negro" de fortes dôres na região em que foi operado ha pouco tempo, dizendo que o seu medico assistente o aconselhou a se afastar dos treinos.

Todavia, Leonidas affirmou: "Si fôr escalado, jogarei com sacrificio de minha saúde na temporada internacional."

RIO, 2 (Agencia Meridional — Org. brasileira) — Os vespertinos commentam a attitude de elementos do **Flamengo** não comparecendo ao exame de raios X, afim de integrarem a selecção carioca.

Um vespertino lembra que o publico estranhará a ausencia dos campeões de 1939. Accrescenta que a falta dos jogadores do **Flamengo** constituirá uma nodoa, offuscando o brilho do Campeonato e compromettendo a efficiencia disciplinar daquelle club.

FERNANDO CARVALHEIRA VAE ABANDONAR O FOOT-BALL

Dez annos de verdadeiro amadorismo no gremio alvi-rubro — Fala ao DIARIO DE PERNAMBUCO o antigo e sympathisado commandante do principal quadro do Nautico

Hoje o *Club Nautico* registra uma data de especial significação para os seus annaes. E' que Fernando e Zezé Carvalheira completam dez annos de uma grande e brilhante actividade como disputantes dos seus quadros de foot-ball. Assim, achamos opportuno ouvir Fernando sobre as reminiscencias de sua carreira sportiva, mormente agora que insistentemente se propala elle se afastará dos sports locaes. Foi em companhia de Eladio de Carvalho, prestimoso director do alvi-rubro, que procuramos Fernando.

Recebidos com o reconhecido cavalheirismo do commandante alvi-rubro, cavalheirismo que lhe valeu nunca ter merecido a mais leve censura em toda a sua campanha de *sportman*, e que lhe deu o prestigio de um *gentleman* do gramado.

Fernando assim accedeu á nossa solicitação:

"E' encantadora a maneira como vocês me proporcionam este contacto com o publico sportivo de Pernambuco, desta vez com o fim de despedir-me da benevolente consideração com que sempre fui distinguido, inclusive por parte dos crhochronistas locaes, pois realmente não mais poderei voltar a disputar o foot-ball.

A minha carreira sportiva é longa e accidentada e será, sempre, na minha lembrança um motivo de enthusiasmo. Comecei em *teams* collegiaes o meu aprendizado de foot-ball. Era ponta esquerda desses *teams* de garotos, onde querda desses *teams* de garotos, onde e tardei a ingressar no *Nautico*, no meu querido *Nautico*, antigo club de toda a familia Carvalheira, a cuja tradição procurei honrar.

Era o tempo dos inesqueciveis campeonatos internos de juvenis, animados pela incansavel dedicação de Eladio de Carvalho e dos quaes surgiram os nomes mais salientes do amadorismo local, todos meus contemporaneos e muitos, mesmo que, posteriormente, vieram a lidar em outros clubs. Si não me falha a memoria fui sortendo para o *team* "Nair".

Com treze annos galguei o quadro de adultos e na qualidade de ponta esquerda do 3º *team*. Isto occorreu em 1929, anno em que levantamos o campeonato dessa classe. Foi onde comecei a ouvir os sabios conselhos do incomparavel preparador que é Humberto Cabelli, meu primeiro e ultimo mestre de foot-ball.

Por uma interessante coincidencia, foi Eladio, tambem, meu primeiro e ultimo director, visto que naquella epoca era director dos Desportos Terrestres.

Sob a direcção dos dois é que conquistei as glorias do primeiro campeonato e, este anno, as do ultimo.

(Conclue na 9.ª pagina)

ATHENIENSE x PLANETINHA

Realiza-se, hoje, no campo do **Atheniense**, o encontro entre as duas equipes acima, disputando a **Taça Innocentes**, offerecida pelo **Bloco Innocentes do Rosarinho**, que fará o seu primeiro ensaio no campo dos **gregos**, executando marchas do Carnaval de 1940.

INFANTIS DO FLUMINENSE E S. CHRISTOVÃO

Em Casa Forte, na quadra do **S. Christovão**, preliam, hoje, os **teams** infantis do **Fluminense** e do club local.

ARCO IRIS x APIPUCOS

Realiza-se, hoje, á tarde, em Apipucos, o encontro amistoso do **Arco Iris**, vice-campeão da zona centro, e o **Centro Sportivo de Apipucos**, aggremiação sportiva recentemente fundada no arrabalde do mesmo nome.

A FUNCÇÃO DO "CENTER-HALF"

OBSERVAÇÕES DE UM CHRONISTA CARIOCA

E' da technica elementar de foot-ball, que o center-half é a alma de um quadro.

A proposito, transcrevemos, com a devida venia, a seguinte chronica, publicada por J. K. em Espelho:

O center-half, segundo a opinião de todos os technicos, é a figura principal numa equipe de foot-ball.

Já tive ensejo de dizer, e tenho visto repetida em todo o paiz, esta maxima: "Dize-me qual o teu center-half e eu te direi o team que tens".

De ordinario, o center-half deve ser o capitão do seu team, pela sua dupla funcção de defensor e atacante. A elle é que se deveria encarregar a execução de qualquer tactica preconcebida para determinadas competições.

Parece, á primeira vista, não ser possivel preconceber certa maneira de jogar o foot-ball. Em regra é assim, embora, da maneira de jogar imposta pelo adversario no decorrer de uma patida, resulte modificação radical ou parcial da chave combinada previamente, como a de um corner-kick, de um throw-in ou de um free-kick qualquer.

Por isso mesmo é que se faz necessaria a presença em campo de um homem intelligente e prestigiado, incumbido de orientar os seus companheiros no sentido de annullar uma contra-offensiva, tanto mais quanto o foot-ball não admitte a intervenção dos treinadores durante o desenrolar do match.

Quem joga xadrez sabe da enorme vantagem que leva sobre o adversario o enxadrista que estuda e realisa um certo numero de aberturas, que lhe permittiam concluir a partida até quasi a metade do jogo, dependendo o seu desfecho apenas de alguma imaginação ou treino na assolução de problemas ou finaes de partidas.

Essas aberturas, no foot-ball, teem de ser executadas por intermedio do center-half, cuja funcção está permanentemente articulada com a defesa e com o ataque.

Em relação ás linhas, commumente os seus encarregados terão de se limitar a responder aos planos contrarios.

Já quanto ao ataque, o espirito de concepção prevalece ao serviço de uma bôa dóse de imaginação.

O center-half estará sempre melhor collocado dentro de uma elipse imaginaria, traçada mental e previamente, para abranger, num largo golpe de vista, os dois campos de acção e poder, assim, iniciar-se, de prompto, do rendimento ou da inefficiencia dos esforços de seus commandados.

A acção do center-half, collocado no centro do gramado, equivale á do cavallo no centro do taboleiro de xadrez, para compor o que os enxadristas chamam a rosa do cavallo. Ataca em torno com uma efficacia formidavel.

O center-half não deve se agitar em demasia. Faz o jogo, de preferencia, por baixo, para ganhar tempo, pois um passe rasteiro, constituindo uma recta, é mais curto do que o que é feito pelo alto, em curva. Entretanto, tambem para ganhar tempo, precisa ser um cabeceador seguro, afim de entregar rapidamente uma bola que venha por cima.

O center-half não deve dar pontapés a esmo. Deve preferir empurrar a bola, sempre que fôr possivel, com o lado interior do pé, driblando pouco, em caso de aperto e na impossibilidade de entregar a bola a um companheiro desmarcado.

Passar a bola é o mesmo. O que se exige é que o passe seja feito a um homem desmarcado ou bem collocado, embora o passe tenha de ser feito algumas vezes para trás.

Para preparar um lance e não sendo possivel entregar a bola a um forward em bôas condições, entre o center-half e os halves de ala devem ser trocados alguns passes largos ou curtos, que terão o merito de desorientar a defesa contraria e descollocal-a. E' inutil, porque dá tempo de ser preparado um passe exacto e opportuno e traz a vantagem de, em vez de desperdiçar um lance de exito pouco provavel, manter a posse da bola e consequentemente a iniciativa das jogadas.

O center-half deve traçar-se uma zona de acção e raramente transpol-a, procurando collocar-se de fórma a ficar isolado, proximo á defesa do seu lado, quando esta estiver lutando, e aguardar um passe. Como commandante e cabeceador, no momento de ser tirado um corner-kick, tanto do seu como no goal contrario, deve procurar uma posição que lhe facilite cabecear com successo.

Emfim, em connexão com o ataque, o center-half ainda póde ser comparado á ponta de um leque, cujas varetas são os forwards. Terá abrir ou fechar o ataque conforme as conveniencias do momento.

Como se vê, um homem assim não se improvisa. Tem de ser plasmado, de accordo com quem lhe possa transmittir certos conhecimentos que escapam a maioria dos que teem sido arrojados, entre nós, como center-halves.

Hoje em dia poucos serão os que podem gabar-se de reunir essas qualidades imprescindiveis a um verdadeiro center-half, como foi Amilcar em São Paulo e o Rio... nunca teve.

Os que mais se podem approximar do modelo paulista, na epoca presente, levando em conta a opinião dos technicos actuaes, são Martin, Fausto, Brant, nesta capital; Brandão na capital paulista e Zarzur, actualmente no Rio.

Dos demais, com raras excepções, a impressão é a de que não passam de terceiros backs.

RECORDANDO

MANON

Antigamente beber um purgativo era um autentico gesto de heróe, tal o seu paladar desagradavel e a oposição do meio estomacal... Hoje, bebe-se MANON PURGATIVO com a fisionomia rizonha de quem bebe um refresco saboroso. Salino, gazoso, sem dieta, de efeito rapido e seguro, MANON PURGATIVO garante excelente bem estar ao organismo, afastando prontamente o perigo de uma constipação.

DIARIO DE PERNAMBUCO — Todos os Sports

FERNANDO CARVALHEIRA

FERNANDO CARVALHEIRA VAE ABANDONAR O FOOT-BALL

(Conclusão da 8.ª pagina)

Em 1930, novamente campeão dos 3ºs teams. Em 1931, ascendi a ponta esquerda dos 2ºs quadros por deliberação de Eladio que ainda resolveu, nos meados do campeonato, entregar-me o commando da vanguarda.

Fui campeão da classe que então disputava, firmando-me definitivamente como centro avante.

Em 1933 cheguei, afinal, aos primeiros quadros, disputando todos os campeonatos até o que se acaba de findar. Era director o meu amigo Nathercio Cavalcanti quando levantamos o campeonato maximo de foot-ball, em 1934. Eladio havia seguido, a negocios de seu interesse para São Paulo, deixando um team "plasmado" por elle para esse successo.

Muito deve o Nautico ao continuador dos esforços de Eladio de Carvalho. Tão bem se houve na sua missão que conseguiu tornar em realidade o sonho dourado do nosso primeiro campeonato.

Em 1937, retorna Eladio, sacrificando embora interesses, para servir ao Nautico.

O campeonato de 1939 bem diz do valor de Cabelli, da dedicação de Eladio de Carvalho e da operosidade de todos os alvi-rubros.

Fui novamente campeão, encerrando desta maneira, por motivos de força maior, minha carreira sportiva no club que se convencionou chamar de club dos Carvalheiras.

Despeço-me, pois, dos meus amigos da familia alvi-rubra, despedidas essas que faço extensivas a todos os desportistas pernambucanos e aos chronistas desportivos."

Assim falou Fernando Carvalheira aos seus innumeros admiradores.

Pernambuco teve, nesse rapaz, uma figura marcante do seu soccer, onde foi varias vezes scratchman e duas vezes campeão dos seus quadros principaes de foot-ball, sempre cultivando o puro amadorismo.

NOS SUBURBIOS REALIZAM-SE, HOJE, ANIMADAS PROVAS DE FOOT-BALL

DIVERSIONAL E GUARARAPES — BOMFIM E C. U. R. — COQUEIRENSE E CRUZEIRO — CIDA'O E PALMEIRA UCHÔA — OUTRAS PARTIDAS AMISTOSAS E JUVENIS

Jogam, hoje, o Diversional e o Guararapes uma partida amistosa que promette grande enthusiasmo nos meios sportivos do Cordeiro. Concorre para a animação dessa tarde a Troça C. M. Transporte em Folia que realizará, ali, o seu segundo ensaio de manobras.

Funccionará, ainda, um palanque de dansas, levando tambem um corso bem phantasiado, constituindo-se uma parte bem interessante do programma.

Um auto-falante será installado no campo para divulgação do prelio Pernambuco x Pará.

Pela manhã disputarão os teams juvenis dos dois clubs.

BOMFIM ATHLETICO E C. H. R. SPORT CLUB

Na campo do Bomfim, na Torre, realiza-se, hoje, encontro amistoso entre os dois conjuntos acima.

Acha-se assim organizado o quadro do vice-campeão suburbano: Luiz — Julio — Querrenca — Bibi — Picnic — Leandro — Rinchão — Caruaru' — Altamiro — Preto — Jaburu'.

CIDA'O x PALMEIRA UCHOA

Promette ser animada a partida de foot-ball de hoje entre as equipes do Cidão e Palmeira Uchôa, no campo do Cidão, em Areias.

COQUEIRENSE x CRUZEIRO (Juvenil)

Está marcado para hoje, á tarde, o match revanche acima.

Na primeira partida saiu vencedor em ambos os quadros o Coqueirense, tambem conhecido como o Patativa e que levará ao gramado o mesmo quadro que venceu em ambos os teams o Saneamento S. C.

BAZAR PERNAMBUCANO SPORT CLUB

A direcção technica desse club está convidando para o treino de hoje os jogadores do quadro de foot-ball, abaixo mencionados: Fernando — Alfredo — Waldemar — Wolmer — Campos — Adelino — Pereira — Pedro — Gelsomino — Pinto — Augusto — Agenor — Passos — Vává.

TABAJARAS x IBIS

Jogarão, hoje, na cancha da Encruzilhada, as equipes infantis dos dois clubs acima. Despertа esse encontro especial interesse nos meios sportivos dos suburbios, dada a rivalidade existente entre os sympathisados gremios suburbanos.

— Para um treino, hoje, ás 7 horas, o director de sports está convidando todos os jogadores do 1.º e 2.º quadros, a comparecerem no campo do club áquella hora.

PONTO DE PARADA x IBIS

No campo do Ibis, na Encruzilhada, terá logar hoje, á tarde, o cotejo entre os dois sympathisados clubs acima. Haverá um matinée em palanque armado ao ar livre, tocando a Jazz Ibis, que fará a sua apresentação.

TREINA HOJE, O ABC

A direcção technica do ABC Sport Club está convidando os componentes dos primeiro e segundo quadros e demais reservas para um treino a realizar-se hoje ás 6 horas no campo do Odeon, em Afogados com o Globe Sport Club. Ainda aquelle departamento pede obediencia ao horario marcado, lembrando a todos o proximo encontro com o Odeon no dia 17 do corrente. Os faltosos serão punidos disciplinarmente. Após o treino a directoria do ABC offerecerá um lanche aos seus jogadores na residencia de seu presidente sr. José Antonio Oliveira da Silva á rua de São Miguel n.º 767, em Afogados.

DIAMANTE VOLLEY CLUB

Realiza, hoje, ás 18 e 40, em sua séde social, á rua da Saúde n. 133 (Bomba Grande), uma reunião extraordinaria, afim de eleger a nova directoria para o exercicio de 1940.

Está sendo convidado especialmente para presidente dessa reunião o sr. Rivaldo Neves Rodrigues.

TRIUMPHADOR
MARCA REGISTRADA
BRIM BRANCO E CÔRES
E' o melhor brim que se fabrica no Brasil
TRIUMPHADOR
E' a ultima palavra em brins nacionaes
TRIUMPHADOR
E' tão bom como os melhores brins estrangeiros.
TRIUMPHADOR
E' o brim que todos os Snrs. Officiaes usam
TRIUMPHADOR
Encontra-se á venda em todas as casas de tecidos.
Distribuidores em todo o Brasil
JOSE' SILVA & CIA., LTDA. — RIO DE JANEIRO

Costumes para menino
Em brim e cazemira todas as idades
Pyjamas de fantazia para creança
Estabelecimento especialista de artigos para os Gurys
MAISON CHIC
265 — R. NOVA

CAMPEONATO PERNAMBUCANO DE CYCLISMO

A PROVA DE VELOCIDADE, HOJE A'S 14 HORAS, NA AVENIDA CAXANGA'

A Federação Pernambucana de Cyclismo tomou as seguintes providencias para a prova de velocidade, do Campeonato Pernambucano de Cyclismo, a ser realizado hoje, ás 14 horas, na avenida Caxangá, trecho da praça João Alfredo em direcção ao Cordeiro.

Direcção geral — sr. Joaquim Antonio de Sá, director do Departamento de Cyclismo da F. P. D.

Juiz de partida: sr. Waldeck Renault.

Juizes de chegada: srs. Mair Ribeiro Dias e Nelson Mello Verçosa.

A prova será disputada na seguinte ordem: uma eliminatoria e uma final, somente podendo tomar parte na final, os tres melhores collocados na eliminatoria.

A presidencia chama a attenção dos corredores e demais membros para o regulamento elaborado, não sendo acceita justificativa sobre a allegação de ignorancia do mesmo.

VERMELHINHO x ANTENNA

No campo dos Afflictos, realizar-se-á no proximo dia 8 do corrente ás 8.30 animada pugna de foot-ball entre os quadros do O Vermelhinho e do Antenna Club.

O primeiro é formado de elementos da secção de remo alvi-rubra e o segundo dos auxiliares de P. R. A. 8

O team do Antenna, sob a direcção de Paurilio, vem treinando com efficiencia, o mesmo acontecendo com o do Vermelhinho.

AS COMPETIÇÕES AQUATICAS QUE SE REALIZAM, HOJE, NA PISCINA DO CLUB PORTUGUEZ

No programma das festas anniversarias que vem realizando o Club Portuguez, destaca-se a parte sportiva de hoje que consta de interessante competição aquatica com o concurso dos clubs Nautico Sport e Barroso.

A prova mais importante da competição é a 2.ª, de 200 metros nado livre.

Damos abaixo, o programma das provas:

1.ª PARTE — 1.º pareo — 100 metros — Costa — Patrono: Haroldo Fonseca Lima, presidente do Nautico.

2.º pareo — 200 metros — Livre — Patrono: Antonio Lage, presidente do Club Portuguez — concurrentes:

BARROSO — Cesar Gonçalves Filho.

SPORT — Damião Oliveira, R. Dedrano e A. Lima.

NAUTICO — José Calado Pulco, R. Francisco e Paulo Torres.

PORTUGUEZ — Mucio Tartaruga e R. Eros C. Lins.

3.º pareo — 100 metros — Estreantes — Patrono: Adino Santos, presidente do Barroso.

4.º pareo — 50 metros — Infantil — Patrono: José Medicis, presidente do Sport.

5.º pareo — 100 metros — Juvenil — Patrono: Guilherme Martins Albuquerque, presidente do Club Internacional.

6.º pareo — 3x100 — Revesamento — Patrono: Associação dos Chronistas Desportivos de Pernambuco.

2.ª PARTE — POLO AQUATICO — Patrono: Federação Pernambucana de Desportos.

Concurrentes: Nautico, Sport e Barroso.

A's 16 horas terão inicio as dansas animadas por duas "jazze".

No intervallo das dansas serão entregues os premios aos vencedores das provas.

A entrada acha-se franqueada aos socios e familias dos clubs Nautico, Sport, Barroso, Internacional e Country, com a apresentação da carteira social.

AUTOMOVEL MOVIDO A AGUA

A EXPERIENCIA DO ENGENHEIRO ITALIANO PIETRO FASOLI

ROMA, 2 (United Press, agencia norte americana) — Pietro Fasoli, engenheiro mechanico, fez hoje, com exito, uma experiencia do automovel que vem de inventar e que é movido por agua em vez de gasolina, tendo conduzido seu carro numa distancia de quatorze milhas por uma estrada com rampas nas visinhanças de Gergamo.

A experiencia foi levada a effeito na presença de um pequeno grupo de technicos, pois o inventor recusou a collaboração do Automovel Club da Italia.

A invenção de Fasoli é baseada no principio da electrolyse da agua. Tres cisternas são collocadas atras do automovel, das quaes uma serve de reserva emquanto as outras são sujeitas ao processo de electrolyse. O oxygenio produzido é eliminado emquanto o hydrogenio é misturado com acidos secretos e cal viva, contida nas cisternas e passa por pequenos tubos para accionar o motor.

Tambem assistiu á experiencia o prefeito de Bergamo.

Fasoli havia iniciado suas experiencias por occasião das sancções contra a Italia na guerra da Abyssinia, na esperança de eliminar a gasolina das necessidades automobilisticas italianas, mas somente nos ultimos tempos conseguiu fazer progressos sufficientes que lhe permittiram a substituição de motor a gasolina por um motor a agua.

Fôro e judicatura

TRIBUNAL DE APPELLAÇÃO

Pauta de feitos civeis com dia designado para julgamento, distribuida hontem: CAMARAS REUNIDAS — Aggravo do despacho do desembargador relator n. 27.387 — Gravatá — Aggravante, Manoel Alves Carneiro, herdeiro e inventariante do espolio do cel. José Alves Carneiro e outros. Aggravado, o des. Orlando de Aguiar.

(Adiado) — Aggravo de petição n. .. 28.579 — Recife — Aggravante, Cunha Rego S. A. Aggravados, o Juizo e o Instituto de Aposentadoria e Pensões dos Commerciarios. Relator, o des. Neves Filho. Revisores, os des. João Jungmann e Orlando de Aguiar.

(Adiado) — Appellação civel n. 27.247. Appellante, o syndicato de Plantadores de Canna de Pernambuco. Appellado, o Syndicato dos Usineiros de Pernambuco. Relator, o des. Orlando de Aguiar. Revisores, os des. Genaro Freire e A. Ribeiro.

Embargos na appellação civel n. .. .. 27.587 — Recife — Embargante, Edgard de Albuquerque Autran. Embargados, o Estado de Pernambuco e o sr. João Haunes. Relator, o des. Padua Walfrido. Revisores, os des. João Jungmann e Orlando de Aguiar.

Embargos na appellação civel n. .. .. 27.647 — Recife — Embargante, Severino de Oliveira Guimarães, o representante legal da sua filha impubere Jandyra Braga Guimarães. Embargada, The Pernambuco Tramways. Relator, o des. Padua Walfrido. Revisores, os des. João Jungmann e Orlando de Aguiar.

Embargos ao accordão na appellação civel n. 27.912 — Recife — Embargante, d. Carmelia Eustaquio de Miranda. Embargada, a Cia. Industrial Mineração e Metalurgia Brasil. Relator, o des. Cunha Barretto. Revisores, os des. Nestor Diogenes e Padua Walfrido.

Embargos ao accordão na appellação civel n. 26.262 — Goyanna — Embargante, Newton Hermenegildo de Lima. Embargada, Josepha Walfrido de Lima. Relator, o des. Oswaldo de Souza — Revisores, os des. A. Ribeiro e João Jungmann.

1.ª TURMA — N. 28.447 — Recife — Aggravantes, Carlos de Britto & Companhia. Aggravados, o Juizo e a Curadoria de Legislação Social por parte de José Felippe Marques. Relator, o des. João Jungmann. Revisores, os des. Nestor Diogenes e A. Ribeiro.

N. 29.001 — S. Bento — Aggravante, Lafayette de Souza Leão. Aggravados, João de Almeida Barros e outros. Relator, o des. A. Ribeiro. Revisores, os des. João Aureliano e Neves Filho.

Aggravo n. 29.950 — Limoeiro — Aggravante, Joaquim José Rodrigues. Aggravados, o Juizo e Deonilda Maria da Encarnação. Relator, o des. Neves Filho. Revisores, os des. A. Ribeiro e João Aureliano.

Aggravo n. 29.038 — Recife — Aggravante, a Fazenda do Estado. Aggravados, o Juizo e Desdemora Uavani de Albuquerque. Relator, o des. Neves Filho, Revisores os des. A. Ribeiro e João Aureliano.

Aggravo n. 28.815 — Recife — Aggravante, José de Moura e Silva. Aggravados, o Juizo e José Trajano Ferreira da Costa. Relator, o des. Neves Filho. Revisores, os des. A. Ribeiro e João Aureliano.

Appellação Civel — N. 29.327 — Recife — Appellante, Companhia Agricola Pastoril do S. Francisco. Appellado, José Wanderley. Relator, o des. Cunha Barretto. Revisores os des. A. Ribeiro e João Aureliano.

Aggravo de petição n. 20.011 — Recife — Aggravante, Moyses Sotbeimen. Aggravados, o Juizo e Leopoldo Lins dos Santos. Relator, o des. João Aureliano. Revisores, os des. Neves Filho e A. Ribeiro.

Aggravo de petição n. 29.927 — Recife — Aggravantes, Maria Vieira dos Santos e seu marido. Aggravados, o Juizo e Maria Helena Xavier. Relator, o des. João Aureliano. Revisores, os des. Neves Filho e A. Ribeiro.

N. 28.833 — Limoeiro — Appellante, o juiz de Direito. Appellados, Martiniano Vicente Pereira e sua mulher, d. Severina de França Pereira. Relator, o des. João Aureliano. Revisores, os des. Neves Filho e A. Ribeiro.

N. 29.041 — Recife — Appellante, o juiz de Direito. Appellados, d. Celina Figueiredo Fragoso e Edmundo Braga da Costa Pereira. Relator, o des. A. Ribeiro. Revisores, os des. João Jungmann e Neves Filho.

2.ª TURMA — Aggravos — N. 28.943 — Recife — Aggravante, Perfumaria Lopes S. A. Aggravados, o Juizo na fallencia da firma viuva Oliveira. Relator, o des. Padua Walfrido. Revisores, os des. Nestor Diogenes e Cunha Barretto.

N. 28.994 — Correntes — Aggravo de petição. Aggravantes, Josepha Maria da Conceição. Aggravados, o Juizo e a Massa fallida de Belarmino José da Silva. Relator, o des. Padua Walfrido. Revisores, os des. Cunha Barretto e Nestor Diogenes.

N. 28.865 — Aggravo de petição — Caruaru' — Aggravante, Joanna Maria do Espirito Santo. Aggravados, o Juizo e Joaquim Apollonio de Lima, inventariante de Luiz Euphrosino da Silva. Relator, o des. Padua Walfrido. Revisores, os des. Cunha Barretto e Nestor Diogenes.

N. 28.893 — Carta testemunhavel de Canhotinho. Testemunhante, João Fernandes Carvalho e sua mulher. Testemunhados, o Juizo e a Fazenda do Estado. Relator, o des. Padua Walfrido. Revisores, os des. Cunha Barretto e Nestor Diogenes.

N. 29.025 — Aggravo de petição de Alagôa de Baixo — Aggravante, The Great Western of Brasil. Aggravados, o Juizo e d. Maria da Conceição. Relator, o des. Padua Walfrido. Revisores, os des. Cunha Barretto e Nestor Diogenes.

E' juiz semanario o des. João Aureliano.

FERIAS

Por despacho do procurador geral do Estado, datado de 1.º do corrente, foram concedidas as férias a que tem direito o bel. Antonio Fernandes da Costa.

Da Parahyba

Manifestação de sympathia do povo parahybano ao interventor Argemiro de Figueiredo — Reassumirá o governo no proximo dia 6

JOÃO PESSOA, 2 (D. P.) — De regresso do Rio, o interventor Argemiro de Figueiredo teve grande recepção por parte de elementos representativos de todo o Estado.

Durante a permanencia do chefe do governo parahybano na capital de Pernambuco, após seu desembarque do Itanagé, o ajudante de ordens do interventor Agamemnon Magalhães foi posto á disposição de s. excia.

Seguindo, depois, para Campina Grande, o sr. Argemiro de Figueiredo foi recebido com excepcionaes demonstrações de regosijo popular. Em nome do povo campinense, falou o conego José Delgado. Agradecendo a homenagem, o interventor Argemiro de Figueiredo pronunciou um discurso, do qual destacamos o seguinte trecho: — "Considero como victorias tudo que consegui em favor da nossa terra, em beneficio do nosso Estado. As referencias que ouvi enaltecendo a Parahyba, na assembléa dos interventores, realizada no Rio de Janeiro, a começar pelo grande chefe nacional, devem nos encher de orgulho e de incentivo, ao mesmo tempo, para que continuemos a trilhar a mesma senda de trabalho proveitoso e util, no ambiente de paz e de actividade fecundas em que vivemos".

O sr. Argemiro de Figueiredo reassumirá a interventoria do Estado na proxima quarta-feira, e, á noite desse mesmo dia, falará aos parahybanos através o microphone da Radio Tabajara.

INTENSIFICA-SE A CULTURA DA MAMONA

JOÃO PESSOA, 2 (D. P.) — Continúa o incremento á cultura da mamona na Parahyba. O municipio de Picuhy já produz 50 toneladas de bagas e Araruna, 18. Serão plantados na semana vindoura 66 hectares de mamona em Araruna, sendo 10 pela Prefeitura

CIRCULARA' HOJE

JOÃO PESSOA, 2 (D. P. — Circulará hoje a revista mensal illustrada Manaíra, que divulgará trabalhos intellectuaes daqui.

PADRONIZAÇÃO DOS ORÇAMENTOS MUNICIPAES

JOÃO PESSOA, 2 (D. P. — Reuniram-se hontem, no Palacio da Redempção, sob a presidencia do sr. Antonio Guedes, secretario da Fazenda, os prefeitos municipaes do Estado. Nessa reunião foram padronizados todos os orçamentos municipaes do Estado. Já tinham se verificado diversas reuniões preparatorias com aquelle fim.

JOÃO PESSOA, 2 (D. P. — Em proseguimento ao programma da administração Argemiro de Figueiredo de divulgar a agricultura scientifica no Estado, o mais possivel, todos os professores primarios foram obrigados a realizar um curso de ferias na Escola de Agronomia do Nordeste, em Areia. Para assistir a solennidade da entrega dos certificados ao professorado que concluiu aquelle curso, a se realizar amanhã, foi convidado o interventor interino José Mariz.

POR 61$000 A ARROBA DE ALGODÃO EM PLUMA NA CAPITAL PARAHYBANA

JOÃO PESSOA, 2 (D. P. — Continúa a ser despachado algodão nas Recebedorias de Rendas daqui e de Campina Grande, afim de ser embarcado pelo vapor inglez Travaller.

As exportações para Rio, Santos e Itajahy teem sido regulares nesses ultimos tres dias.

A cotação se mantem alta. A arroba de algodão em pluma, fibra longa, 1.ª sorte, está por 61$ e em Campina por 62$.

A arroba de algodão em caroço está por 22$ no sertão e no agreste.

ROOSEVELT INVOCOU A APPLICAÇÃO DO "EMBARGO MORAL" PARA OS AEROPLANOS DESTINADOS AOS PAIZES QUE BOMBARDEIAM AS POPULAÇÕES CIVIS

ACCENTUAM-SE AS NOTICIAS DE DIVERGENCIAS ENTRE OS CHEFES NAZISTAS — MEDIDAS ADOPTADAS PELO GOVERNO INGLEZ NO SENTIDO DE DIMINUIR AS DIFFICULDADES OPPOSTAS AO COMMERCIO NEUTRO EM FACE DO EMBARGO DE EXPORTAÇÕES — OS COMMUNICADOS DE GUERRA NAO REGISTRAM MAIORES FEITOS NO "FRONT" OCCIDENTAL

LONDRES, 2 — O correspondente de um matutino desta capital em Amsterdam escreve, hoje, o seguinte:

"A invasão da Finlandia pela Russia augmentou as divergencias existentes entre os chefes politicos nazistas e os chefes do Exercito e da Marinha. Assim, o almirante Raeder teria declarado hoje: "A invasão russa é o fim das esperanças allemãs de dominio do Baltico. Pagamos demasiadamente caro o apoio russo e installamos agora o bolchevismo no Baltico."

"Esse ataque aberto contra o sr. Von Ribbentrop, ministro das Relações Exteriores do Reich teve repercussões, no curso de uma conferencia que houve entre o chanceller Hitler e aquelles chefes e que foi bastante tempestuosa. O almirante Raeder foi apoiado pelo general Von Brauchisech, chefe do Exercito. Segundo os jornalistas neutros, é evidente que o partido de Goering tem a primazia.

Agora, já não se procura mais disfarçar que Goering e Ribbentrop são abertamente inimigos. Goering tem ao seu lado o Exercito e a Marinha. Ribbentrop é apoiado por Hitler e pelos extremistas nazistas. Considera-se que Hitler deixará á Russia plena liberdade de movimentos na Finlandia e talvez em toda a Peninsula Escandinava. Somente no caso em que os russos procurem intervir na Dinamarca para collocal-a sob a sua influencia é que o fuehrer seria forçado a intervir e talvez pôr termo á sua amizade com Stalin."

EMBARGO PARA OS AVIÕES QUE BOMBARDEIAM POPULAÇÕES CIVIS

WASHINGTON, 2 (U. P. — Agencia norte-americana) — O presidente Roosevelt invocou a applicação do "embargo moral" para os aeroplanos destinados ás nações que bombardeiam as populações civis. Roosevelt fez tal declaração sem mencionar a Russia, mas expressou que suas palavras eram inspiradas nas "recentes repetições" de bombardeio das populações civis, coisa que "o governo e o povo americanos condemnam de todo o coração".

EM FAVOR DO COMMERCIO NEUTRO

RIO, 2 (Ag. Meridional — Org. brasileira) — O consul inglez enviou uma carta á Liga de Commercio, informando que, afim de diminuir as difficuldades e demora no commercio dos paizes neutros, o governo inglez está adoptando um systema destinado á expedição através da base de contrabando no intuito de impedir que os embarques continuem a ser consignados, desde que os conhecimentos contenham uma clausula, solicitando que o banco faça notificação do ultimo consignatario nos seguintes termos:

"Notifique aos senhores A e B". A seguir o endereço completo.

Nos casos em que os navios zarpem de portos distantes com destino possivel, mandar adeantadamente, por mala aerea, copia do manifesto do navio.

O recibo de tal copia possibilitará, por intermedio do Ministerio da Economia de Guerra, Londres, W. C. 2, que os exames sejam logo feitos e, ás vezes, completados antes da chegada do proprio vapor.

PARA FAZER EXPLODIR MINAS

LONDRES, 2 (A. M. — Organização brasileira) — Foi inventado um apparelho com dispositivo appropriado para fazer explodir minas magneticas allemãs.

ACTIVIDADE DE PATRULHA

PARIS, 2 — No seu communicado de guerra de hontem, á noite, o alto commando francez annuncia que, durante o dia, houve intensa actividade de patrulha e acção reciproca da artilharia, em diversos pontos da frente occidental.

O COMMUNICADO ALLEMÃO

BERLIM, 2 — A Agencia D. N. B. publica o seguinte communicado de guerra do alto commando allemão: "Não houve acontecimentos especiaes na frente occidental".

O COMMUNICADO FRANCEZ

PARIS, 2 (United Press — Agencia norte-americana) — O Ministerio da Guerra divulgou, hoje, pela manhã, o seu communicado n. 179, sobre as operações militares, em que diz o seguinte: "Nada de importante occorreu durante a noite passada, na frente occidental".

PRESO O DEPUTADO ANDRE' MARTY

DUNKERQUE, 2 — O deputado communista André Marty, que foi, hontem, objecto de um pedido de autorização para que fosse preso pela justiça militar, teve hoje expedido contra si um mandado de prisão, em consequencia da descoberta de boletins de propaganda bolchevista, de que é signatario.

AS PATRULHAS PERMANECEM EM ACTIVIDADE

PARIS, 2 (U. P. — Agencia norte-americana) — Segundo os despachos que chegam da frente occidental, foi renovada e augmentada de intensidade, a actividade das patrulhas, por ambas as partes. As ultimas operações terminaram com novos exitos dos francezes, que lutando com denodo, conseguiram frustar mais uma das tentativas nazistas e derrotaram os aggressores, como vem succedendo ha algum tempo. Se bem que no presente caso, parecia no primeiro momento, dada a impetuosidade da investida, que os soldados francezes perderiam as posições conquistadas em sólo allemão, mas logo depois dos allemães desnortearem, os atacados refizeram-se e dominaram a situação.

A tres kilometros ao sudoeste de Wisemburgo, uma companhia de tropas allemãs marchou sobre uma avançada que os francezes haviam deixado desguarnecida.

Quasi que immediatamente, os atacados entraram em acção e descarregaram granadas e mais granadas contra os allemães livrando-se do ataque que terminou numa ligeira escaramuça.

Os combatentes lutaram corpo a corpo, até que os francezes reconquistaram o posto. As informações recebidas hoje da frente não consignam o numero de baixas registradas na luta. Tambem nos Vosges as armas francezas obtiveram outro triumpho, num terreno fertil, apropriado á vegetação.

Em outros sectores registraram-se movimentos de patrulhas de lado a lado, sendo que nos Vosges uma patrulha allemã foi tenazmente atacada.

O saldo das operações foi de seis allemães mortos e varios prisioneiros.

PERICIA DE UM CHEFE DE PATRULHA FRANCEZ

BERLIM, 2 — A proposito do communicado militar allemão de hoje, a *Agencia D. N. B.* divulgou as seguintes observações feitas por um perito militar:

"Na frente occidental, a actividade da artilharia foi um pouco mais viva do que nos dias anteriores. Em diversos pontos situados entre o Mosella e o Rheno, o fogo da artilharia foi mais intenso do que nos ultimos dias. Contra a elevação situada a sudoeste de Weissenburgo, na mesma frente, o inimigo lançou mais de cem obuzes. No alto Rheno reinou calma quasi absoluta. O inimigo continua activamente a consetruir parapeitos, obstaculos e trincheiras. A actividade aerea, de ambos os lados, foi muito reduzida em consequencia do máo tempo. As nossas forças de reconhecimento continuaram as suas actividades que, em diversos logares, permittiram obter detalhes da situação que o inimigo se esforça para occultar por todos os meios. As patrulhas que avançaram, ás vezes, no meio da obscuridade absoluta, tiveram de realizar a sua missão com a maxima difficuldade. O chefe de um destacamento de patrulha, que perdeu a sua bussola e consequentemente a orientação, deu provas de destreza extraordinaria. Servindo-se da differença de uma hora entre o seu relogio e o soar do relogio da torre de uma igreja situada nos arredores, conseguiu orientar-se outra vez. O citado chefe sabia, com effeito, que na França fôra introduzida a hora do inverno, de sorte que o badalar do sino lhe serviu para saber que se encontrava em territorio inimigo, podendo volver, são e salvo, á sua posição".

CONTRA INDIGNA ATITUDE DE ESQUERDISTAS

PARIS, 2 — A imprensa franceza destaca, hoje, a attitude do Senado e o seu voto dado immediatamente ao projecto dos plenos poderes formulado pelo primeiro ministro Eduardo Daladier.

Diz-se que o Senado quiz, com isso, fazer esquecer a indigna conducta de certa corrente politica esquerdista na Camara dos Deputados.

O officioso *Petit Parisien* declara, com effeito, que o Senado não quiz crear difficuldade ao primeiro ministro Daladier, ao contrario do que se observou, na Camara, por parte dos socialistas.

O sr. Leon Blum, pelo contrario, se regosija, em *Le Populaire*, pela sua obra, desenvolvida contra o sr. Eduardo Daladier, escrevendo, entre outras coisas, que o governo deve ter em conta que o Parlamento não tolerará mais nenhuma limitação das suas prerogativas.

EM RAZÃO DA CONFIANÇA QUE DEPOSITAM NO GOVERNO

LONDRES, 2 — Os debates da Camara Franceza e o discurso pronunciado pelo presidente do Conselho de Ministros da França, sr. Eduardo Daladier, são, hoje, examinados, em editorial, pelo *Times*. A proposito da votação do projecto que prolonga os plenos poderes do governo por todo o tempo em que durar a guerra actual, aquelle jornal escreve o seguinte:

"Os deputados consentiram nesse sacrificio da sua autoridade normal em razão da confiança que depositam no governo actual. Accettaram a argumentação do sr. Eduardo Daladier em que este fez valer que, no combate á Allemanha totalitaria, a França se veria embaraçada si fracassesse a autoridade do governo para tomar decisões rapidas".

O mesmo jornal examina, em seguida, o discurso do primeiro ministro Daladier e salienta que as suas palavras foram recebidas calorosamente quando affirmou que a França só trataria com um governo allemão cuja assignatura seja digna de confiança e não concluirá a paz antes que sejam reparadas as injustiças commettidas contra os pequenos Estados e emquanto não possa ser offerecida uma segurança duradoura e solidamente estabelecida para todos".

MILHARES DE VOLUNTARIOS DOS PAIZES BALTICOS APRESENTAM-SE PARA DEFENDER A FINLANDIA, ETC.

(Conclusão da 1.ª pagina)

do primeiro communicado official de guerra do Estado Maior da Circumscripção de Leningrado, as operações do Exercito Russo contra a Finlandia parecem dirigir-se segundo quatro principaes orientações: 1.°, da costa de Murmansk, com o objectivo de separar a Finlandia do mar; ..°, da Carelia Russa, para atacar a região central dos lagos; 3.°, do Lago Ladoga e de Petroswodsk, afim de procurar atacar pelas costas as tropas finlandezas que operam no Isthmo da Carelia; 4.°, do Isthmo da Carelia, ao norte de Leningrado onde será provavelmente desfechado o ataque principal."

DESMENTE A OCCUPAÇÃO PELOS RUSSOS

HELSINKI, 2 — Um communicado official aqui divulgado desmente a noticia da occupação da ilha de Hogland pelas tropas russas. O communicado affirma que a citada ilha continu'a em poder das tropas da Finlandia e que os aviadores russos bombardearam duas cidades situadas na mesma.

EMISSÕES DE HELSINKI PARA OS E.E.U.U.

HELSINKI, 2 — A estação de radio de ondas curtas desta capital está diffundindo, todas as noites, a 1 hora da madrugada tempo local, um communicado em lingua ingleza, destinado aos Estados Unidos. O radio russo tenta constantemente perturbar as emissões finlandezas.

NOVO RAID CONTRA HELSINKI

LONDRES, 2 — A Agencia Reuter publica um despacho de Helsinki, no qual se affirma que os pilotos russos realizaram, pela manhã de hoje, um novo raid contra aquella capital.

As sirenes da defesa anti-aérea alarmaram a população, mas dez minutos depois deram o signal de que o perigo havia passado.

SOARAM AS SIRENES ANTI-AEREAS

HELSINKI, 2 — As sirenes de alarme aereo soaram esta manhã, ás 7.50, tempo local, em Helsinki.

REPERCUSSÃO NO CAIRO

CAIRO, 2 — A imprensa continu'a a estygmatizar, com vigor, a attitude da Russia com respeito á nação finlandeza e a compara á conducta do regimen allemão.

"Al Ahram", diario arabe, teme que essa nova aggressão russa seja apenas nova etapa de um programma de expansão muito mais vasta. O mesmo jornal salienta que a acção russa causou vivo resentimento nos Estados Unidos e pergunta até que ponto a opinião publica norte-americana se erguerá deante do perigo que correm os principios democraticos e os tratados internacionaes.

A INDIGNAÇÃO EM ROMA

ROMA, 2 — Toda a imprensa italiana continu'a a commentar, com indignação, a agressão russa á Finlandia e a destacar a corajosa resistencia que o povo finlandez oppõe ao invasor. Os jornaes se insurgem particularmente contra a creação de um pseudo governo communista finlandez em Terijoki, dizendo que esse facto é sufficiente para provar as intenções de Moscou de sovietização da Finlandia.

A PRIMEIRA REUNIÃO DO NOVO GOVERNO

BERNA, 2 — Informações aqui recebidas, hoje, procedentes de Stockholmo, annuncia que a primeira reunião do novo governo finlandez, chefiado pelo sr. Ryti, se realizou dentro de um abrigo contra ataques aereos.

MILHARES DE VOLUNTARIOS SUECOS

STOCKHOLMO, 2 — Um communicado official, divulgado, aqui, esta noite, annuncia que existem actualmente, na Suecia, varios milhares de voluntarios, em diversas cidades, dispostos a prestar serviço militar na Finlandia.

MOBILIZADOS TODOS OS OPERARIOS

HELSINKI, 2 — Todos os operarios de 18 a 60 annos de idade foram mobilizados para que sejam utilizados nos serviços de abastecimento das tropas e da população civil.

NÃO TEM FUNDAMENTO A AFFIRMATIVA DE MOSCOU

LONDRES, 2 — A agencia russa Tass divulgou, hoje, um communicado official em que nega que os aviadores russos tenham atacado cidades abertas na Finlandia e affirma que somente os aerodromos finlandezes foram bombardeados. No entanto, esta não é a verdade, uma vez que informações de numerosas fontes as mais diversas se referem, com pormenores, aos bombardeios de Helsinki e de varias outras cidades abertas finlandezas.

SIGILLO SOBRE O LOCAL DA NOVA SEDE DO GOVERNO

STOCKHOLMO, 2 — A evacuação de Helsinki, decretada pelo governo finlandez, prosegue activamente. Depois de haver deixado aquella capital a maior parte da população civil varias autoridades transferiram a sédo das suas funcções para localidade do interior. O governo tambem deverá deixar esta capital, porém se guarda o maior sigillo sobre o local que elle escolheu para installar-se. A agencia official de informações da Finandia foi dividida, hoje, em tres secções. Uma permanecerá em Helsnki, a segunda será transferida para o norte do paiz e a terceira para um local que ainda não foi revelado.

E' A CONTINUAÇÃO DA LUTA

..BERLIM, 2 (U P — Agencia norte-americana) — A agencia official D.N.B. publica um despacho do seu correspondente em Helsinki, no qual informa que o marechal Mannerheim, commandante em chefe do exercito finlandez, publicou a sua primeira ordem do dia, em que manifesta que a actual guerra é a continuação da luta pela independencia do paiz, que se iniciou em 1918. O communicado de guerra do marechal finlandez diz que o districto de Terioki, onde os russos annunciam a formação do novo governo do povo, encontra-se ainda em poder dos finlandezes.

COMBATES NA CARELIA

HELSINKI, 2 — Continuam os combates na região de Petsamo, zona lacustre do Isthmo da Carelia. As tropas finnezas ainda se encontram na zona situada entre a fronteira e a Linha Mannerhein de fortificações.

CONFIRMADO O AFUNDAMENTO DO "KIROV"

HELSINKI, 2 — Foi confirmada, aqui, officialmente, hoje, á tarde, que o moderno cruzador russo Kirov foi attingido pelos disparos das baterias da artilharia de costa da Finlandia. Desmente-se aqui, officialmente, esta noite, a noticia da tomada da cidade de Terikok pelos russos.

72 MORTOS

BERGEN, 2 (U. P. — Agencia norte-americana) — Despachos da fronteira informa que se desenrolou uma luta tremenda num pequeno porto do districto de Petsamo, onde os soldados finlandezes, lutando contra um superior numero de forças, conseguiram cercar os russos. Diz-se que um pequeno grupo de tropas finlandezas atacou com metralhadoras e matou setenta e dois soldados sovieticos.

ANNIQUILLARAM DUAS COMPANHIAS

HELSINKI, 2 — As metralhadoras finlandezas anniquillaram duas companhias inimigas, até o ultimo homem, na batalha travada em Sucjaervi, onde a luta se desenrola mais intensamente. Ao sul de Nullyjaervi, o inimigo foi rechassado por pesado fogo. As informações acima constam de um communicado de guerra do governo finlandez, aqui divulgado hoje.

UM "BUREAU" DE RECRUTAMENTO NA SUECIA

COPENHAGUE, 2 — O radio dinamarquez annuncia que foi aberto, na Suecia, um escriptorio de recrutamento de voluntarios para a Finlandia.

Numerosos cidadãos dos tres Estados Balticos já se alistaram, figurando entre elles 200 jovens dinamarquezes. Por outro lado, corre aqui, a noticia de que todos os cidadãos suecos e noruegueses que vivem na Dinamarca serão chamados, sem demora, ao seu paiz.

PREPARAM GRANDE OFFENSIVA

OSLO, 2 (Havas — Agencia franceza) — Informa-se que os russos reforçaram suas tropas para uma acção de grande envergadura.

NOTICIADA PELA PRIMEIRA VEZ

BERLIM, 2 (A. M. — Organização brasileira) — Pela primeira vez na Allemanha foi noticiada a situação da Finlandia. Diz a nota do governo que após varias semanas de negociações entre os dois paizes, travou-se a luta por não se ter podido chegar a um accordo conciliatorio.

O GOLPE FORA ACERTADO

LONDRES, 2 (A.M. — Organização brasileira)—Nos circulos officiaes commenta-se o ataque russo á Finlandia e se affirma que o governo britannico não foi surpreendido com essa attitude.

Acreditava-se que esse golpe, que representa o desejo de supremacia no Baltico, foi acertado entre o governo sovietico e o sr. von Ribbentrop.

TESTEMUNHA DO BOMBARDEAMENTO

WASHINGTON, 2 (A. M. — Organização brasileira) — O Ministerio do Exterior publicou uma nota revelando que o representante norte-americano testemunhou um bombardeamento por parte dos russos á capital finlandeza.

PARA RESGUARDAR OS ALLEMAES

LONDRES, 2 (A. M. — Organização brasileira). — Um communicado russo diz que Helsinki não será bombardeada pelos russos dentro de 48 horas, afim de que possam sair da cidade os allemães ali residentes.

O governo do Reich entendeu-se a respeito com Moscou, sendo attendido.

COLLOCAM BOMBAS NOS ARRECIFES

LONDRES, 2 (A. M.) — Organização brasileira) — Os russos atacam as cidades finlandezas, agora, por mar. Quando os navios se approximaram explodiram grandes bombas collocadas nos arrecifes, de forma que os barcos inimigos receberam um chuveiro de pedras.

Depois de desembarcar, os russos foram novamente victimas de explosões de bombas que lhes difficultavam o avanço.

Mais tarde, os finlandezes contra-atacaram. Em Lodoga os finlandezes foram obrigados a recuar. Mais tarde forçaram a cidade, conseguindo retomal-a.

POSTO FORA DE COMBATE

LONDRES, 2 (A.M. — Organização brasileira) — As baterias finlandezas damnificaram o cruzador Kirov, da armada russa, o qual recebeu em tiro directo que o afastou do combate.

Um destroyer russo, apanhado em cheio pelos obuzes, foi posto a pique.

TERIA DEIXADO MOSCOU

STOCKHOLMO, 21 (Havas — Agencia franceza) — Informa-se que o embaixador dos Estados Unidos deixou Moscou em signal de protesto contra a attitude da U.R.S.S. invadindo a Finlandia.

CINCOENTA CONTRA UM

CIDADE DO VATICANO, 2 — Em artigo em que se refere á invasão russa da Finlandia, o que "uma guerra de 50 contra "Osservatore Romano" declara um se iniciou, hontem, pela madrugada, sem uma declaração, sem um ultimatum, como costumam agir os aggressores". Accrescenta que a indignação do mundo civilizado contra "um crime premeditado e frio só é igualdade pela sympathia pelos finlandezes."

Ultimas de sports

A VISITA DO "INDEPENDIENTES"

RIO, 2 (Ag. Meridional — Org. brasileira) — Alfonso Deu, empresario da grande temporada internacional de foot-ball, telegraphou da Argentina, pedindo 25 accommodações num hotel com vista para o mar. Os "cracks" do "Independientes" chegarão a 11 de dezembro.

NA SOCIEDADE DAS NAÇÕES

LONDRES, 2 (A. N.) — Circulou esta noite a noticia de que a Finlandia iria submetter o seu *differendum* com a Russia á Sociedade das Nações.

IMMEDIATAMENTE DESTRUIDA

HELSINKI, 2 — Annuncia-se que uma unidade de paraquedistas russos, que aterrisou atraz da linha fortificada da Carelia, foi immediatamente destruida pelas tropas finlandezas.

19 AVIÕES ABATIDOS

HELSINKI, 2 (U.P. — Agencia norte-americana) — Em um communicado official se declara que durante os violentos ataques effectuados pelos russos na sexta-feira ao norte do lago Ladoga, o inimigo occupou quatro villas insignificantes, as quaes custaram duas companhias inteiras que foram anniquilladas por um intenso fogo de metralhadoras. Não se dá conta de nenhum soldado finlandez morto, mas sim de varios feridos. Diz o communicado que até o meio dia de sexta-feira, tinham sido destruidos 8 tanks e mais 10 pela manhã o que perfaz um total de dezenove tanks russos capturados ou destruidos em dois dias pelos soldados finlandezes e aviação sovietica tentou realizar tres ataques sobre Viborg. Nos dois primeiros ataques, dois aviões inimigos foram obrigados a retirar-se antes de chegarem á cidade, mas o terceiro conseguiu chegar á periferia da população e lançou varias bombas que causaram poucos damnos nos suburbios. As baterias anti-aereas finlandezas derrubaram um avião russo. Em Helsinki, segundo se annunciou, foi escutado varias vezes o signal de alarme, mas apenas um ataque aereo se realizou, durante o qual dois aviões inimigos foram abatidos. Em outros ataques os apparelhos finlandezes destruiram aviões russos e obrigaram um outro a fazer uma aterrisage forçada.

De hontem para hoje foram derrubados treze aviões russos sem que fosse derrubado um só apparelho finlandez. No golfo da Finlandia o cruzador russo "Kirov" atacou a fortaleza de Russeroi, mas foi repellido pelo fogo da mesma.

NÃO CONFIRMADO O REFUGIO DE SOLDADOS NA NORUEGA

STANVIK (Noruega), 2 (U. P. — Agencia norte-americana) — Os aviões russos participaram da batalha travada nas proximidades desta localidade. As linhas telephonicas entre Petsamo e esta villa estão interrompidas e por conseguinte os detalhes da luta são escassos.

A MENSAGEM DA COLOMBIA

RIO, 2 — A embaixada da Columbia nesta capital distribuiu á imprensa a copia da mensagem que Eduardo Santos, presidente da republica do referido paiz, dirigiu ao presidente da Finlandia expressando a profunda sympathia do povo e do governo da Columbia. A mensagem verbera a brutal aggressão de que está sendo victima um paiz civilizado da Europa que alcançou tão alto grão de civilização e cultura. Após condemnar a força bruta, hoje empregada contra paizes mais fracos, o presidente da Columbia formula votos para que em breve volte a republica da Finlandia a gosar a sua liberdade e segurança effectivas a que lhe dão direito pleno todas as leis moraes e todos os principios de direito internacional.

SEQUESTRADOS PELOS RUSSOS

OSLO, 2 (U. P. — Agencia norte-americana) — Os refugiados que chegam de Petsamo, declaram que os tres soldados finlandezes que figuraram no incidente que deu motivo, no domingo, para a Russia atacar a Finlandia, foram sequestrados pelos russos, que penetraram cem metros em territorio finlandez.

EM DEFESA DAS CIDADES DE LESTE

HELSINKI, 2 (U.P. — Agencia norte-americana) — Os aviões russos voltaram a bombardear tambem as cidades situadas ao leste da Finlandia. As tropas finlandezas empregam-se denodamente na defesa daquellas cidades.

OFFERECEM SERIA RESISTENCIA

STOCKHOLMO, 2 (U. P. — Agencia norte-americana) — Persistentes informações recebidas hoje nesta capital mostram que os finlandezes reconquistaram Petsamo, porto situado bem ao norte da republica finlandeza e foi uma das primeiras cidades a sentir os effeitos da guerra e que constitue um dos principaes logares visados pelos russos. Essa noticia não poude ser confirmada, mas uma outra diz que se luta renhidamente no porto de Petsamo.

DEMONSTRAÇÃO HOSTIL A' U.R.S.S.

COPENHAGUE, 2 (U. P. — Agencia norte-americana) — Durante uma demonstração hostil, a maioria dos vidros das janellas da embaixada russa nesta capital foram quebrados.

FALAM OS REFUGIADOS QUE CHEGAM A' NORUEGA

STOCKHOLMO, 2 (U. P. — Agencia norte-americana — Por Olaf Thunberg) — Os refugiados que chegaram a Kiskens, procedentes de Salmiervi, informam que acreditam na possibilidade de serem incendiadas as installações das minas de nickel de uma empresa anglo-finlandeza, para evitar que a mesma seja occupada pelos russos. Dizem elles que durante o dia de hontem os aviões sovieticos tentaram sem exito, durante duas horas, fazer explodir a ponte de Salmijaervi e finalmente retiraram-se sem conseguir realizar o seu objectivo. Ig Sinto, oriundo de Ohio, gerente das minas de nickel de Petsamo, manifestou á United Press o seguinte: "Sai de Koroshiki á noite. Até então nada havia sido destruido. Fomos obrigados a abandonar a localidade pelas autoridades finlandezas que desejavam evacuar os elementos civis daquella zona. Todos os cidadãos canadenses e inglezes e suas familias foram evacuados e se encontram sem novidade. Todos os militares foram chamados ás armas, depois de trazer suas familias para a Noruega." A falar sobre a possibilidade de victoria da Finlandia, disse: "Creio que os finlandezes estão em condições de poder defender-se por si proprios e assim o espero sinceramente. A guerra sem piedade foi um rude golpe para nós que temos uma grande sympathia pelos finlandezes."

NULLIDADE RELATIVA

(Conclusão da 2.ª pagina)

Codigo suisso a admittir somente a annullabilidade para toda especie de erro.

Muito propositadamente repelliram elles a distincção, entendendo que se deveria deixar ao que incidiu no erro a faculdade de manter ou impugnar o acto. Foi o que tambem fizeram outros codigos, entre os quaes o nosso e o allemão, sendo de notar que este ultimo rejeitou a distincção que vinha no primeiro projecto, como já referiu o dr. Eduardo Espinola no *Manual do Codigo Civil*, vol. 2°, parte primeira, pag. 206, com citação de Saleilles e de Planck.

Veja-se tambem a informação de Riezler, no *Commentario de Standinger*, vol. 1°, art. 119, 3.

Si posso ratificar a alienação do que me pertence, feita por um estranho sem o meu consentimento, porque não poderei manter aquillo em que eu mesmo figurei, o que eu proprio pratiquei sob a influencia do erro?

Como admittir que, ao outro contractante, ou a um terceiro qualquer, seja licito, invocando o meu erro, allegar a nullidade do acto que prefiro manter?

Escolhi o erro dentre as outras causas de annullabilidade indicadas no art. 147, II, para confirmar que o exaggero do elemento logico no direito, contra a sua finalidade, implanta nesta materia a injustiça e estabelece a descrepancia sobre pontos capitaes.

O que é inexistente para uns, é apenas annullavel para outros.

Acolheu felizmente o nosso Codigo a verdadeira doutrina, deitando á margem uma theoria que não corresponde á conveniencia pratica.

E penso mesmo que, seguindo igual processo, deveria ter tambem admittido a annullabilidade nos casos de insanidade mental.

A sorte do paciente interessa particularmente á familia, motivo pelo qual a interdicção deve ser promovida pelo pae, mãe, conjuge, ou algum parente proximo, conforme o art. 447, e a curatela deferida tambem a pessôas que lhe são conjunctas pelo parentesco, na ordem indicada no art. 454, para que um membro da familia represente o interdicto, administre o seu patrimonio, zelando os interesses, e lhe defenda os direitos.

Só a este representante, o curador, caberia a faculdade de, attendendo ás circumstancias, invocar a nullidade dos actos do interdicto, podendo tambem sanal-a com a ratificação dos mesmos.

Pelo nosso Codigo, porem, a nullidade, nestes casos, é sempre absoluta. Ha um excesso, como penso, mas não dá cabimento o Codigo Civil á incoherentissima doutrina que attribue effeitos diversos á incapacidade legal pela interdicção, e á incapacidade natural, pela prova da insanidade na occasião do acto, quando não foi decretada a interdicção.

Segundo esta doutrina, que os francezes e os italianos patrocinam, quando existe a incapacidade legal o acto do interdicto é apenas annullavel, quando porem não ha interdicção e se prova a incapacidade natural, da occasião do acto, é este inexistente ou absolutamente nullo.

Mas, si a interdicção é decretada em consequencia de um comprovado estado natural ou de facto que a lei considera persistir a todo momento, que continua sem interrupção, não pode haver differença nos effeitos da incapacidade por interdicção e da incapacidade natural.

A primeira já existe aos olhos da lei e a prova é a interdicção; a segunda, em que não houve interdicção, tem de ser judicialmente provada e reconhecida como realmente existente na occasião do acto.

Qualquer que seja a especie de invalidade que se queira admittir, nullidade absoluta, nullidade relativa, ou ainda annullabilidade, deve ella ser a mesma para os dois casos de incapacidade, de incapacidade legal e da natural. Não ha portanto em nosso Codigo a incoherencia que aponto, mas o excesso que reprovo.

(CONTINU'A)

JOSE' BANDEIRA DE OLIVEIRA
Advogado
Jornal do Commercio — sala 9

COMO VAE A Senhorita?

Alegre e sadia, ella não se cansa de aconselhar ás amigas o preparado que lhe valeu mais do que todos os productos de belleza: OFORENO. Num instante desappareceram as antigas afflicções que todos os mezes a atormentavam. OFORENO tornou-a uma mulher formosa, requestada e feliz.

Formula do Prof. Fernando Magalhães

Oforeno

FAZ ANNOS HOJE

o pequeno Feliz Bezerra Toscano (Falito), filho do sr. Felizardo Toscano de Britto Filho funccionario dos Correios e Telegraphos e de sua esposa d. Izabel Bezerra Toscano. Em regosijo seus paes offerecem um sorvete dansante em sua residencia á Rua 15 de Novembro, 317 — Pina.

FESTA DE SANTA LUZIA NA MATRIZ DA TORRE

Promovida pelos operarios da Fabrica de Tecidos da Torre, terá inicio no proximo dia 4 de dezembro, a solennissima novena de Sta. Luzia, na Matriz da Torre.

A juiza da bandeira, Exma. Snra. D. Palmyra Salsa da Silva, está empregando os melhores esforços para que tenha o maior realce, a procissão da bandeira, que sairá de sua residencia á Rua da Hora, n. 692 — Espinheiro, ás 18 horas do referido dia.

Uma banda de musica do Exercito e outra da Fabrica da Torre, abrilhantarão os actos dessa noite, acompanhando a procissão e tocando em corêtos artisticamente armados ao largo da Matriz.

A illuminação, que será deslumbrante, estará a cargo do conhecido technico, snr. Bernardino Sacramento, estendendo-se desde a Rua Real, Conde Irajá, Largo da Matriz até a Rua Marquez de Maricá.

Abrilhantará todas as noites com a sua palavra eloquente, o reverendissimo monsenhor João Olympio dos Santos pro-vigario geral e vigario da Piedade.

Innumeros entretenimentos populares armados no largo da Matriz, funccionarão, como nos annos anteriores.

A procissão será no dia 13, com o acompanhamento de todas as associações da Parochia.

Os noiteiros serão designados pela Commissão de Festas da seguinte forma:

As festividades do dia 4 serão dedicadas ao snr. Manoel Salsa e familia, mui digno Presidente da Fabrica da Torre.

Dia 5: ás familias Dr. Olinto Victor de Araujo, João Zimmerle, E. Stott e Wilfrid Smith.

Dia 6: ás familias snr. Luiz Silva Ferreira, Aluizio Inojosa e Alfredo Graccio.

Dia 7: Liga Catholica da Torre.

Dia 8: á Pia União das Filhas de Maria da Torre.

Dia 9: ás familias snr. Henrique Portella, Clodomir Moreira e Domingos Motta Junior.

Dia 10: á familia Moreira Aguiar.

Dia 11: aos empregados do escriptorio da Fabrica.

Dia 12: ás familias do Dr. Severino Pinheiro, Raymundo Moura e Dr. José Bandeira.

Dia 13: aos operarios da Fabrica da Torre.

Recife, 1º de Dezembro de 1939.

(a) *A Commissão*

CLUB DE JOIAS E RELOGIOS DO REGULADOR DA MARINHA

Foram sorteados hontem os seguintes socios da caitella 83:

Série 103: Dona Rejane Araujo Pereira — Rua do Sol, 62 — Olinda.

Série 104: Sr. Oswaldo Monteiro — Rua das Trincheiras, 38.

Série 105: Dona Albertina Miranda — Usina Santo Antonio.

Série 106: Sr. Oswaldo Monteiro — Rua das Trincheiras, 38.

Série 107: Sr. Alvaro A. Moreira — Rua Duque de Caxias, 236.

Visto — Os Proprietarios
A. Oliveira — *H. Hartmann & Cia.*
Fiscal do Governo

Inscrevam-se na série 108 a correr brevemente!!!

AGRADECIMENTO

Restabelecido da delicada intervenção cirurgica efetuada no Hospital Português, venho por intermedio deste orgão apresentar aos meus dignos amigos e notaveis cirurgiões Drs. Silvio Marques e Romero Marques e ao meu assistente Dr. Miguel Borges, pela fidalga atenção que me dispensaram, e bem como ao pessoal do nosocomio lusitano, e a todos que gentilmente me visitaram aí durante o curso do meu incomodo os mais profundos e reconhecidos agradecimentos.

Recife, 1.º de Dezembro de 1939.

Salomão Attar

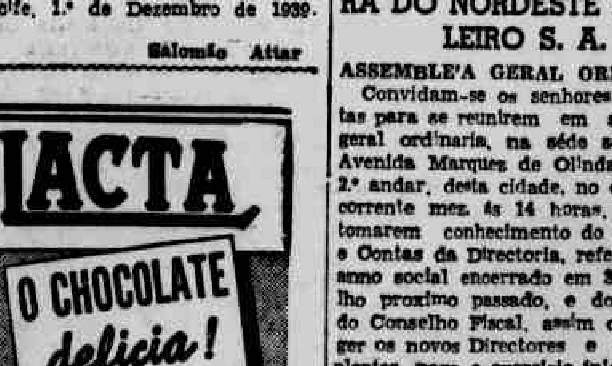

AGRADECIMENTO

AO DR. L. BEAUGENDRE

Aborrecido e desesperado me sentia, e em mais de uma occasião sinistros pensamentos passaram por minha mente, ao não me encontrar com forças para arrastar uma vida, que, por incapacidade de gozal-a, se me parecia odiosa, apesar da minha robustez e felicidades apparentes; cheia a alma de desengano, depois de consultar a muitas notabilidades da Europa e America, pouca fé podia inspirar-me (honradamente o confesso) tratamento algum que me pudesse curar.

A instancias de um amigo de que eu me submettesse aos cuidados do Dr. L. Beaugendre foi tanto, que mais para comprazel-o resolvi pedir o folheto "Impotencia e Frieza Feminina" e me propuz submetter ao seu tratamento como a um novo ensaio; porém, quando passados vinte dias notei de uma maneira manifesta a rapida melhora que experimentava, grande foi minha surpresa, muito maior e com ella a minha satisfação, ao encontrar-me perfeitamente curado em menos de quatro mezes de tratamento.

Quem diria que no Brasil encontraria a felicidade tão almejada?

Por isso, agradecido ao Dr. L. Beaugendre, desejo tanta ventura e prosperidade quanto se possa conceber.

J. W. BROTHMAN

(Transcripto do "O Jornal" — Rio de Janeiro, do dia 18 de Julho p. passado.

COMPANHIA NACIONAL DE NAVEGAÇAO COSTEIRA

EDITAL

A' COMPANHIA NACIONAL DE NAVEGAÇÃO COSTEIRA, avisa a quem interessar possa, que a firma desta praça, DOMINGOS MAGALHAES estabelecido á Praça Maciel Pinheiro n.º 66, communicou ter se extraviado o conhecimento ORIGINAL N.º 9 emitido no porto de Belem, pela firma HILARIO FERREIRA, no vapor ITAPAGE' VGM-104 entrado neste porto no dia 16 do corrente, relativo á vinte e seis (26) caixas guaraná, pesando mil oitocentos e vinte ks. consignadas Á ORDEM com a marca "DM".

Si nenhuma reclamação fôr apresentada a esta agencia dentro do praso de tres (3) dias, contados da primeira publicação deste, conforme § 1.º artigo 9.º do Decreto n.º 19.473 de 10 de Dezembro de 1930, serão as referidas caixas entregues ao notificante independente do conhecimento.

Recife, 27 de Novembro de 1939.

ULYSSES CORREIA
Agente

SOCIEDADE DOS ARTISTAS MECHANICOS E LIBERAES

ELEIÇAO

De ordem do sr. Director, convido a todos os associados em pleno gôso dos seus direitos para a sessão de Assembléa Geral (ordinaria) a realizar-se ás 13 horas do dia 3 do corrente afim de proceder-se a eleição da directoria que tem de administrar esta associação durante o anno de 1940.

Secretaria, em 1 de Dezembro de 1939.

O 1.º Secretario
José Domingos Silva Pereira

MALA REAL INGLEZA

HIGH. CHIEFTAIN
AVISO

Tendo o paquete acima terminado a sua descarga para o Armazem 2 e Frigorifico das Docas, venho por intermedio da presente communicar a todos os recebedores de carga geral pelo mesmo, que só accellarei qualquer reclamação, sendo a mesma feita dentro do prazo de 3 (tres) dias a contar desta data.

Recife, 2 de Dezembro de 1939.

M. NAUGHTON RUMBO
Agente

SOCIEDADE ALGODOEIRA DO NORDESTE BRASILEIRO S. A.

ASSEMBLE'A GERAL ORDINARIA

Convidam-se os senhores accionistas para se reunirem em assembléa geral ordinaria, na séde social, á Avenida Marquez de Olinda n.º 133, 2.º andar, desta cidade, no dia 18 do corrente mez, ás 14 horas, afim de tomarem conhecimento do Relatorio e Contas da Directoria, referentes ao anno social encerrado em 31 de julho proximo passado, e do Parecer do Conselho Fiscal, assim como eleger os novos Directores e membros plentes, para o exercicio iniciado.

Recife, 2 de dezembro de 1939.

A DIRECTORIA

FABRICA DE TECIDOS E ARTEFACTOS DE BORRACHA CAÇAPAVA LTD.

FABRICANTES DOS FAMOSOS SAPATOS DE BORRACHA

"ORIENTAL"

— • —

"CAÇAPAVA"

Estabelecimento industrial em CAÇAPAVA — Est. de São Paulo

A MAIOR FABRICA DO BRASIL, ESPECIALISADA EM SAPATOS TENNIS COMMUM E EM BOLAS DE BORRACHA.

Escriptorio e deposito em São Paulo:
RUA RODRIGUES DOS SANTOS N.º 86 — TELEPHONE 3-4365

REAL HOSPITAL PORTUGUÊS DE BENEFICENCIA EM PERNAMBUCO

ASSEMBLE'A GERAL ORDINARIA

ELEIÇÃO

De conformidade com o Cap. VIII no seu artigo 48 dos Estatutos, convido todos os socios no goso de seus direitos a comparecerem á Sessão de Assembléa Geral Ordinaria que se realisará Domingo 3 de Dezembro ás 9 horas para se proceder á eleição da Junta Administrativa e da Comissão de Contas para o bienio de 1940-1941.

Antecipadamente agradece a todos quanto possam comparecer.

Recife, 25 de Novembro de 1939.

Antonio Martins do Eirado.
Secretario.

Mr. GAMELL

(Prof. inglez diplomado)

Avisa aos seus alumnos que já está de regresso de Porto Alegre.

Escriptorio: Altos do "Café Lafayette" — 64 rua 1.º de Março, 2.º andar.

Residencia: 623 Av. Vis. d'Albuquerque, Magdalena.

MIGUEL FALCAO DE ALVES

tendo sido designado para exercer uma commissão na Agencia do Banco do Brasil em Ilhéos, despede-se dos seus amigos e oferece-lhes os seus pequenos prestimos naquela cidade.

Recife, 2 — 12 — 939.

AS MA'S DIGESTOES

Não existiriam se na hora das refeições todos tomassem uns granulos de CARBOSTRITE. CARBOSTRITE evita as fermentações, a acidez, as azias, e facilita as bôas digestões. Encontra-se nas bôas pharmacias. Um frasco só, prova o que é o remedio.

CORAÇÃO E CALOR

Depois dos trinta e poucos o coração vae cansando... O calor abafa-o. E' um bom conselho tomar umas gottas de "Iodastenil". "Iodastenil" regularizando o coração, evita muita cousa; e se ha alguma lesão, allivia e impede o aggravamento.

Que o diga quem o usa. Dirão tambem os que o venham a usar.

TRATAMENTO DAS HEMORRHOIDAS SEM OPERAÇAO

Nos velhos tempos da medicina, só se admittia a cura das hemorrhoidas pelas intervenções cirurgicas. Hoje não. O adeantamento da sciencia permittiu a descoberta do "Phylanol", medicação vegetal, empregada em banhos ou lavagens, conforme as hemorrhoidas, internas ou externas.

Em 6 dias, correspondendo a 12 applicações (2 vezes por dia), qualquer hemorrhoida, mesmo as chronicas, desapparece, sem possibilidade de voltar, pois o tratamento é definitivo e completo. E' preciso notar que só é garantido o tratamento com os 12 frascos.

"Phylanol" encontra-se á venda em todas as bôas drogarias do Brasil e Baruel e Morse.

TRATE DO FIGADO

Sómente tomando as drageas HEPOFILINA. As drageas HEPOFILINA garantem o bom funccionamento do figado. Duas ou tres por dia bastam para ter o figado regulado, beneficiando todo o organismo em conjunto.

ADVOGADOS

ARTHUR DE MOURA
JUREMA FILHO
GENESIO VILELLA

Civel — Commercio — Crime — Questões operarias a cargo dos dois primeiros.

Procuradoria em geral e especialmente ORGANIZAÇAO DE PROPOSTAS E CONTRACTOS NA CARTEIRA AGRICOLA E INDUSTRIAL DO BANCO DO BRASIL.

Escriptorio: Rua do Imperador, 466 — 1.º andar. Phone: 6598
EXPEDIENTE: 14 ás 18 horas

FALTA DE ENERGIA?

"VIRILASE-SE" — DIZ A SCIENCIA

Não é pequeno o numero de homens principalmente nas classes mais finas, onde as causas são mais faceis; assim como o de mulheres, nas quaes as mesmas causas actuam mais fortemente, que se sentem envelhecidos antes de tempo, moços-velhos, impotentes elles, frias e indifferentes ellas, faltos de energia que naturalmente deviam ter.

Para esses casos a medicação racional, porque gradativa da reposição das forças sexuaes, visto que revigora o organismo em conjunto, está nos comprimidos "Virilase", producto scientifico á base de vitamina E, a "vitamina da reproducção" de Evans.

Poder-se-ia dizer, tal a segurança do tratamento, creando-se um verbo novo: — VIRILASE-SE! — isto é, rejuvenesça-se com o uso dos comprimidos "Virilase", aos individuos fracos ou faltos da energia do seu sexo.

A' venda em toda parte.

TO LET

WELL APPOINTED, FULLY FURNISHED HOUSE, NEAR TOWN CENTRE, UPSTAIRS, COMMODIOUS BEDROOMS, COMPLETE SANITATION, LARGE GARDEN CONTAINING FRUIT TREES, GARAGE, TWO ENTRANCES.

ENQUIRES PHONE 9.1.4.4. OR APPLY AVENIDA MARQUEZ DE OLINDA 143 — 1.º.

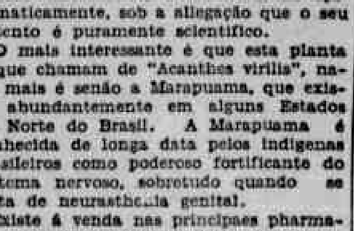

NEURASTHENIA SEXUAL?

UMA PLANTA QUE FAZ MILAGRES!

Alguns jornaes norte-americanos informaram que o chefe de uma expedição nas selvas do Equador, trouxe uma planta milagrosa contra neurasthenia. Este senhor recebeu seductoras offertas de diversos laboratorios, tendo recusado systematicamente, sob a allegação que o seu intento é puramente scientifico.

O mais interessante é que esta planta a que chamam de "Acanthea virilis", nada mais é senão a Marapuama, que existe abundantemente em alguns Estados do Norte do Brasil. A Marapuama é conhecida de longa data pelos indigenas brasileiros como poderoso fortificante do systema nervoso, sobretudo quando se trata de neurasthenia genital.

Existe á venda nas principaes pharmacias e drogarias um producto denominado "PILULAS DE MARATU'" fabricado com extractos de Marapuama e Catuaba. As pessoas interessadas devem experimentar um vidro deste afamado tonico nervino que tanto successo está alcançando nos meios norte-americanos.

N. B. — As "PILULAS MARATU'" foram approvadas e licenciadas pelo D. N. S. Publica e são isentas de qualquer acção nociva. Peçam prospectos aos Laboratorios Fitra Pisani, Caixa Postal, 8453. São Paulo

BANCO COMMERCIO E INDUSTRIA DE PERNAMBUCO

(Sociedade Anonyma)
CARTA PATENTE N. 1476 de 20 — 4 — 937
Inaugurado em 26 de Setembro de 1933
SE'DE — AVENIDA RIO BRANCO, N.º 155 — CAIXA POSTAL, N.º 444
ENDEREÇO TELEGRAFICO — "CASAFORTE"
Telephones: Gerencia 9024 — Contadoria 9558 — Geral 9085

CAPITAL SUBSCRITO	RS.	1.500:000$000
CAPITAL REALISADO	RS.	1.500:000$000
FUNDO DE RESERVA	RS.	600:000$000
LUCROS SUSPENSOS	RS.	4:068$712

BALANCETE EM 30 DE NOVEMBRO DE 1939

ATIVO

Efeitos Descontados		6.359:219$300
Efeitos Caucionados e em Cobrança		6.569:561$700
Emprestimos em Contas Correntes		7.026:977$144
Correspondentes no Paiz		1.973:254$380
Valores em Caução e em Depositos		4.477:900$900
Hipotecas		14:720$000
Ações em Caução		27:000$000
Valores em Garantia		1.972:846$710
CAIXA —		
Em moeda corrente no Banco e em outros		
Bancos da praça	1.243:264$655	
No Banco do Brasil	2.730:919$100	3.974:183$755
Diversas Contas		164:054$400
		32:559:718$289

PASSIVO

Capital	1.500:000$000
Fundo de Reserva	600:000$000
Lucros Suspensos	4:068$712
Contas Correntes de Movimento, Limitadas e Populares	8.733:225$677
Contas a Praso Fixo e de Pre-Aviso	5.718:370$800
Credores por efeitos em caução e em Cobrança	6.569:561$700
Credores por Valores em Caução e em Deposito	4.477:900$900
Valors Hipotecarios	14:720$000
Caução da Diretoria	27:000$000
Garantias Diversas	1.972:846$710
Correspondentes no Paiz	2.225:713$010
Letras a Pagar e Ordens de Pagamento	251:400$000
DIVIDENDOS —	
Não reclamados	34:030$935
Diversas Contas	430:879$845
	32.559:718$289

Recife, 1.º de Dezembro de 1939.

(ass.) Marcelino Ferreira Passos
Presidente
Jayme Ferreira dos Santos
Gerente
José Martins Junior
Chefe da Contabilidade

REPRESENTANTES

Temos vagas nos Estados do Sul e Norte, com exclusividade para todo o Estado, para a secção de publicidade do "Almanack Commercio e Industria" orgão official do commercio, annuario, fundado em 1914, com circulação em todo o Brasil; garante-se lucros mensaes de 1 á 2 contos, a pessôas de capacidade de trabalho. Escrever cartas para os escriptorios e officinas á rua General Camara, 287-289 — Rio de Janeiro.

QUANTOS SOFRIMENTOS QUANTAS NOITES EM CLARO

Quantas dores e quantas vidas teriam poupado os chefes de familia que logo aos primeiros symptomas de bronchites, tosses, rouquidões, influenzas, escarros de sangue, resfriados, etc., tivessem dado aos doentes a "Maravilha do Rio Grande do Sul", o famoso e popularissimo PEITORAL DE ANGICO PELOTENSE.

Os medicos asseveram que todas essas molestias são devidas aos micro-bios e que nenhum outro remedio ha que eguale nos pulmões a acção balsamica, calmante e cicatrisante do PEITORAL DE ANGICO PELOTENSE. Todos aquelles que uma vez se servirem delle, nunca mais abandonarão. Nas casas de familia, ao lado do classico oleo de ricino, se deve encontrar sempre o PEITORAL DE ANGICO PELOTENSE. E' innocente e cura sempre; não tem resguardo. Para as creanças é uma delicia.

Licença N. 511 de 26 de Março de 1906

Deposito Geral: Drogaria Sequeira — Pelotas
Rio G. do Sul

Vende-se em toda a parte.

ESCOLA ROYAL PRATICA

Diretor: Elijah von Sohsten

DACTILOGRAFIA — INGLÊS — ESTENOGRAFIA — PORTUGUÊS — CORRESPONDENCIA — MATEMATICA — CONTABILIDADE

RUA DA IMPERATRIZ, 42-1.º — FONE 2055

OTACILIO FERREIRA DE OLIVEIRA

1.º ANIVERSARIO

Maria de Oliveira Dias e familia, convidam seus parentes e amigos para assistirem ás Missas que mandarão celebrar segunda-feira, 4 do corrente, ás 7 horas, na Igreja do Amparo de Olinda, em comemoração ao 1.º aniversario do falecimento do seu inesquecivel OTACILIO FERREIRA DE OLIVEIRA, agradecendo desde já aos que comparecerem a esta áto de piedade cristã.

ANGELA AULER

Guilherme Auler comunica a dolorosa noticia do falecimento de sua extremosa genitora, occorrido hontem ás 11 horas e meia no Hospital Portuguez, e convida os seus amigos para assistir o sepultamento saindo o feretro da Matriz da Piedade, onde se encontra em Camara Ardente, ás 8 horas.

A's 7 horas haverá missa de corpo presente, na referida Matriz.

AMELIA IZABEL DE AZEVÊDO BRANDAO

SETIMO DIA

Francisco de Azevêdo Ramos e sua espôsa Olga Magdalena Brandão Ramos, previnem aos seus parentes e amigos que mandarão celebrar missas de 7º dia em sufragio da alma de sua muito saudosa prima-irmã, AMELIA IZABEL DE AZEVEDO BRANDÃO, no proximo dia 6, quarta-feira, ás 8 horas, na Igreja de Santa-Thereza, da Ordem 3ª do Carmo.

AMELIA IZABEL DE AZEVÊDO BRANDAO

SETIMO DIA

Alfredo da Cunha Pereira Brandão, Oscar de Azevêdo Brandão e familia, José Alfredo Brandão e familia, Alvaro de Castro Deppe e familia, mandarão celebrar missas de 7º dia pela alma de sua saudosa e esposa, mãe, sogra, avó e bisavó, AMELIA IZABEL DE AZEVEDO BRANDÃO, no proximo dia 6, quarta-feira, ás 8 horas, na Igreja de Santa Thereza, da Ordem Terceira do Carmo.

MARIA B. DE LIMA GALVAO

2.º ANNIVERSARIO

Joel Galvão e familia convidam os parentes e amigos para assistirem a missa que mandam celebrar na Igreja de São José do Mangu'nho, ás 7 ½ horas do dia 5 do corrente, em commemoração ao segundo anniversario do fallecimento de sua inesquecivel mãe e parente — MARIA B. DE LIMA GALVÃO, confessando-se desde já summamente gratos a todos quanto comparecerem a este acto de fé christã.

AMELIA IZABEL DE AZEVEDO BRANDAO

7.º DIA

Virginio Freire e familia, Paulo de Azevedo Freire e familia, João Alfrêdo de Azevedo Freire e familia, José de Azevedo Freire e familia (ausentes), Waldomiro Pinho e familia (ausentes), Amaro, Alcides e Manoel de Azevedo Freire (ausentes), convidam seus parentes e amigos para assistirem ás missas de 7.º dia, que mandam celebrar pela alma de sua inesquecivel cunhada, irmã e tia — AMELIA IZABEL DE AZEVEDO BRANDÃO — no dia 6 do corrente, ás 8 horas, na Igreja de Santa Thereza, da Ordem 3.ª do Carmo.

CASA BANCARIA

MAGALHAES, FRANCO & CIA. LTDA

CAPITAL .... 1.000:000$000

Autorizada a funccionar por carta patente n. 1.931, de 20-1-1939 — Faz todas as operações do ramo bancario

COMPRA E VENDE CAMBIO, SACANDO SOBRE TODAS AS PARTES DO MUNDO

Balancete das operações realizadas de 1 a 30 de Novembro de 1939

ACTIVO

Diversos c/ de capital		500:000$000
Letras descontadas		1.830:101$400
LETRAS A RECEBER		
A cobrança	857:873$300	
Em caução	460:175$500	1.318:048$800
Emprestimos em Contas Correntes		650:125$100
Valores Caucionados		160:000$000
Valores Depositados		293:300$000
Moveis & Utensilios		75:200$400
Gastos de Instalação		21:467$400
Titulos de Conta Propria		1.000$000
Hypothecas		10:000$000
Correspondentes no Exterior (Saldos á n/disposição		77:288$100
Correspondentes no Interior (Idem)		262:946$800
CAIXA		
meda corrente	432:400$400	
outras especies	3:648$600	
Thezouro Nacional	100:625$000	
Banco do Brasil	309:534$200	
Outros Bancos	76:501$500	922:709$700
Diversas Contas		1:130$000
Rs.		6.123:317$700

PASSIVO

— Capital		1.000:000$000
DEPOSITOS		
— Contas Correntes com juros	1.395:873$100	
— Contas Correntes Limitadas	516:015$300	
— Contas Correntes sem juros	96:438$900	
— Prazo Fixo e Previo Aviso	1.143:680$500	3.152:007$800
— Credores por Letras de Cobrança		857:873$300
— Credores por Letras em caução		460:175$500
— Credores por Valores em caução		160:000$000
— Credores por Valores Depositados		293:300$000
— Correspondentes no Exterior		63:252$500
— Correspondentes no Interior		96:043$500
— Valores Hypothecarios		10:000$000
— Diversas Contas		30:665$100
Rs.		6.123:317$700

Recife, 2 de Dezembro de 1939
ANTONIO RAMOS DE AZEVEDO
Contador

p.p. MAGALHAES, FRANCO & CIA. LTDA
Eduardo Maia Franco

CASAS — TERRENOS INDUSTRIAS — EMPREGOS — PROFISSÕES — DIVERSOS

PEQUENOS ANNUNCIOS

Os annuncios nesta secção são cobrados ao preço de 500 rs. a linha de typo 6
TELEPHONE DA GERENCIA — 6027

CASAS — TERRENOS — PROPRIEDADES

ALUGA-SE — A casa moderna da rua Vidal de Negreiros, 77; em S. José; outra na rua do Riachuelo, 631. Tratar á rua do Imperador 295.

ALUGA-SE uma casa moderna, alta á rua Silva Ferreira, 111, em Sto. Amaro com 3 quartos duas salas assoalhadas e forradas. Chaves á rua do Lima, 124 — Aluguel: 300$000.

ALUGA-SE, em Olinda, para pequena familia, duas boas casinhas, com duas salas, tres quartos cosinha banheiro e terraço. Perto do mar e do bond. Ver e tratar na rua Dr. Manoel Borba, 228 — OLINDA.

ALUGA-SE — Uma ampla sala e um quarto com entrada independente, com ou sem garage, a tratar na rua do Progresso, 268.

ALUGA-SE uma boa casa, situada á rua Conde da Boa Vista n. 1106, freguezia da Boa Vista. A tratar á rua Bemfica. n. 412 — MAGDALENA.

ALUGA-SE — Em casa de familia um quarto para casal, bem mobiliado, com janellas, á rua Riachuelo, 699 — Telephone 2565.

ALUGA-SE a optima casa á avenida Norte, n. 2089, na Encruzilhada, recuada e de oitões livres, com duas salas, tres quartos internos, dois sanamentos e demais accommodações para familia de tratamento. A tratar na rua Conde da Boa Vista, n. 1546.

ALUGA-SE — A casa de n. 889, alta á rua Imperial, recentemente limpa, toda de mosaico e taco forrada, com os seguintes commodos: duas optimas salas, corredor independente, 4 grandes quartos internos e 3 externos, saleta de copa, dispensa, enorme cosinha, saneamento, amplo quintal com fructeiras e largo portão atraz, dando para o areial. Chaves no CAFE SOCIAL, á mesma rua n. 936. Trata-se á rua Visconde de Goyanna, n. 285.

ALUGA-SE uma boa casa com 4 quartos, duas salas, com dois sanamentos, toda assoalhada e mosaicada, á rua João Ramos n. 221, nas Graças. A tratar com J. PINHEIRO FILHO — na avenida Ruy Barbosa, 413, em São José dos Manguinhos.

ALUGA-SE a casa sita á rua Moraes e Silva (Estancia, Areias) junto ao numero 275. Tratar na rua das Flores, 73.

ALUGA-SE — Por preço modico, em casa de familia, um optimo quarto com janella, a rapaz ou casal sem filho. Praça Joaquim Nabuco n. 81 — 2.º andar. Junto ao MODERNO.

ALUGAM-SE as casas remodeladas, ns. 674 e 686 á AVENIDA LIBERDADE, Tigipió, por modico aluguel, attendendo ao conforto que offerecem. A tratar á rua Bom Jesus n. 163.

ALUGA-SE, por contracto de um anno, a magnifica casa n. 177, á rua Feliciano Gomes, no Derby, com dois pavimentos, recuada e de oitões livres, com 3 salas, 3 quartos internos, 2 quartos externos, dois sanamentos e demais accommodações para familia de tratamento. A tratar no Gymnasio Vera-Cruz — PARQUE A. MORIM, n. 1653.

ALUGA-SE — Uma casa moderna com 2 pavimentos, 2 salas, 4 quartos, 3 sanamentos, sendo um completo, garage, quarto para empregado, terraço e jardim, grande quintal, á rua Gouveia de Barros, n. 119, transversal á Visconde Suassuna, trata-se á Praça Maciel Pinheiro, n. 375.

ALUGA-SE, por 415$000, uma optima casa moderna, á rua S. Salvador, n.º 66, com oitões livres, jardim, duas salas, 3 quartos, apartamentos para empregados, garage, dois sanamentos e quintal. Tratar — Avenida Rio Branco, 193, sala 8 — 1.º andar, telephone 9478.

ALUGAM-SE as casas: BAIXA VERDE, 403 (em pleno jardim do DERBY) e BERNARDO GUIMARÃES, 514 (no novo bairro do POMBAL), proximo á igreja da Soledade e collegios, com entrada pela rua D. Manoel Pereira, no principio da avenida João de Barros, ambas modernas e de dois pavimentos, proprias para familias de tratamento. Trata-se na rua BOM JESUS, n. 163.

ALUGA-SE — Uma casa moderna, com duas salas, 4 quartos, 2 sanamentos, sendo um completo, fogão a gaz, garage e quarto para empregado, com grande quintal, á avenida João de Barros n. 1167. A tratar á praça Maciel Pinheiro, 375.

ALUGA-SE a casa á avenida 17 de Agosto n. 1640, com duas salas, 3 quartos, cosinha dois W.C., garage, alpendre a tratar á rua do Apollo, n. 219 — 1º andar ou na avenida 17 de Agosto, n. 1991.

ALUGA-SE — Confortavel casa á av. BEIRA-MAR, 2900, Boa Viagem. Tratar na av. Rio Branco, 193, 1º, s. 11. Phone 9147.

ALUGA-SE — A casa á avenida Rosa e Silva nº. 2441. A tratar junto. Tem 4 quartos internos, 1 externo e 2 sanamentos. Casa Amarella.

ALUGA-SE a casa á rua Visconde de Ouro Preto n. 65, em Casa Forte, com duas salas, dois quartos, cozinha, W.C., a tratar na rua do Apollo n. 219 — 1º — ou na avenida 17 de Agosto n. 1991.

ALUGAM-SE — 2 casas com boas commodos sitas á avenida Santos Dumont, 202 e 225. Chaves e informações no Armazem Santos Dumont.

ALUGA-SE — Casa moderna com 2 salas, 4 quartos, dois terraços, 2 sanamentos e garage, á rua do Socego, 778. Aluguel, 400$000 mensaes.

ALUGAM-SE duas confortaveis casas á rua das Graças ns. 156 e 166, a tratar na mesma rua n. 149.

ATTENÇÃO! — Aluga-se optimos quartos arejados a rapaz de bôa no maximo 2 filhos á Praça Maciel Pinheiro, 375.

BOA MORADIA — Aluga-se a casa nova, moderna, confortavel á rua QUARENTA E OITO n. 772. Espinheiro. A tratar na mesma rua n. 751.

CASAS MODERNAS — Nos Afflictos, Vende-se uma moderna, nos Afflictos, na margem da linha, recuada e de oitões livres, com optimas accommodações. Preço de occasião. Para informações com ACANTELLA DO — Imperatriz, 94 — 1º.

COMMODOS — Amplos, arejados, com janellas, limpos, absoluto socego, com entrada completamente independente, alugam-se baratos a rapaz ou a casal sem filhos. Ver e tratar á rua da Concordia n. 393, 1º andar.

COMPRA-SE uma casa, sitio pequeno ou terreno, preferivel arborizado. Offertas ao dr. Miguel Efimoff, medico. Avenida Rio Branco, 193, das 2 ás 6 horas.

CASA EM BOA VIAGEM — Aluga-se a da avenida Beira Mar n. 5574, moderna, tendo garage, quarto de creados, etc. Chaves na casa n. 5394 da mesma avenida. Tratar com "PROBRAS", a avenida Barbosa Lima, 91 — 1º. andar.

CASA EM OLINDA — Aluga-se, na avenida Rio Doce, n. 23, no novo bairro do Pharol, com bond na porta, um sobrado recentemente construido, com quatro quartos, duas salas, hall, cosinha e completo gabinete sanitario. Tem uma dependencia com garage, quarto e gabinete sanitario para empregado. A tratar no edificio Jornal do Commercio, sala 31 ou phone 6736.

CASA NO PINA — Aluga-se á rua São Luiz n. 22 (Pina) sanada e com agua encanada. A tratar na rua do Bom Jesus n. 163.

CASAS, SITIOS E TERRENOS — Vendem-se e compram-se, offerecendo informações seguras e idoneas. Casas em diversos bairros: Bôa Vista, São José, Barro, Rua Imperial, Encruzilhada, Pina e Olinda, algumas facilita-se parte em pagamentos mensaes. Tratar com BEZERRA, rua da Concordia, 148, e Imperador, 263.

CASA — Vende-se uma com 2 quartos, 2 salas, terraço, installação electrica, installação dagua, mosaicada, tacos, etc., por 6:500$000 em Olinda, á rua do Sol, 700. Trata-se no Centro Electrico, á rua 1.º de Março, 80.

CASA NOVA EM OLINDA — Por 400$000 pagos mensalmente e contracto de 7 mezes, aluga-se uma optima casa á Avenida Rio Doce n.º 101 no Pharol, com 5 quartos, 2 salas, 2 sanamentos, copa, cozinha, dispensa e garage bond na frente, voltada para o nascente e fresquissima. Ver e tratar na mesma, com Manoel Dias, phone 2918.

EDIFICIO MERIDIONAL — Avenida Rio Branco n. 193: Salas para escriptorios aluga-se neste edificio. Preços: 150$, 190$ e 200$000, incluindo elevador, luz, agua corrente nas salas e filtrada em todos os andares, serviço de portaria, limpezas, etc. Installações sanitarias de 1.ª ordem. Informações com o zelador do edificio. A tratar com o Banco Nacional Ultramarino.

PENSÃO — Em casa particular dá-se pensão com excellentes quartos. Rua da Imperatriz, 57 — 2º andar.

SOTÃO — Aluga-se o do 2º andar, com dois salões e dois quartos, na rua da Imperatriz, n. 140 — a tratar no mesmo.

SALAS PARA ESCRIPTORIOS — Aluga-se confortaveis salas com janellas para a rua, sitas á rua do Imperador Pedro II n. 330, 1º. andar. A tratar na gerencia do Recife Hotel.

TERRENO NO ESPINHEIRO — Vende-se um com 12x50 metros, na rua da Hora, 593, a tratar no mesmo.

UM OPTIMO QUARTO COM VARANDAS, á rua da Imperatriz, n. 147, 2.º andar.

OPTIMA COLLOCAÇÃO — Vende-se em um dos arrabaldes mais movimentados da capital, uma pequena mercearia com grande deposito para carvão, fazendo muito negocio, por preço baratissimo. O aluguel da casa é muito barato e tem bastante commodo para familia. Facilita-se o negocio. A tratar com J. VIANNA, rua Tobias Barreto, 364.

OPTIMO EMPREGO DE CAPITAL — Vende-se em um dos melhores arrabaldes do Recife, uma esplendida casa de moradia, com tres salas, cinco quartos, uma grande dependencia com pequeno fabrico de caramellos, em terreno proprio, arborizado, com 16 metros de frente e 67 metros de fundo. A tratar com J. VIANNA, á rua Tobias Barretto, 364.

QUARTOS — Amplos, arejados, silenciosos, encontra-se para alugar á rua da Imperatriz, 110 — 2º. andar. (Predio moderno). Boas refeições.

UMA CASA SOLIDA, UMA CASA BONITA, UMA CASA COMO DESEJA — O sr. só obterá vantajosamente pelos planos de economia collectiva da AUXILIADORA PREDIAL S. A., com sua perfeita e honesta organização, 3100 economiadores com mais de 73.000 contos de contractos, já realizaram suas aspirações por meio destes planos. Correspondentes em RECIFE: R. H. Heckmannd, Ed. Bco. Aux. do Commercio, sala 21. C. Postal 69. Tel. 6636.

VENDE-SE — Uma casa, sita á rua Miranda Curio, 49, frente a n. 274 — Encruzilhada. Preço occasião. Tratar na mesma.

VENDE-SE uma pensão, muito bem afreguezada, co moptimos commodos, bem arejada, com 10 quartos, entrada para automovel o motivo da venda dirá ao comprador.

A tratar com Jacintho Ferreira, á rua Vidal de Negreiros, n.º 316.

PONTO PARA NEGOCIO

ATELIER DE COSTURAS — Vende-se um muito bem installado á rua da Concordia n. 265, com divisões, vitrinas, machinas, etc. A casa tem muito boa freguezia! é um optimo ponto para qualquer outro ramo de negocio e tem bom commodo para familia. Opportunidade unica para modista do interior que deseja transferir-se para a capital. Tratar no mesmo.

NÃO E' BARATO MAS E' BOM—Vende-se um ponto de quitanda, com caldo de canna a electricidade. A casa serve para residir com familia ou realugar uma parte. A tratar á rua Cel. Suassuna, 448 — ou rua Imperial, 297 — RECIFE.

PONTO — Para qualquer negocio — Traspassa-se dois pontos, um localizado á rua do Rangel; o outro no largo da Paz. Para informações á rua da Praia n. 178.

POR 2:000$000 — Vende-se livre e desembaraçado optimo ponto commercial com armação, installação e demais utensilios, sito á rua do Rosario, n. 171. Trata-se de negocio na rua da Concordia, 365.

PHARMACIA — Vende-se uma no centro da cidade, muito afreguezada, com fornecimentos certos e perfeitamente apparelhada. Informações na rua da Concordia n. 153. NEGOCIO URGENTE.

VENDE-SE um moinho para canna e 1 motor HP. 2 — Volts 44 — 3º phasico tudo em perfeito estado de conservação. Tratar: Estrada de Belem, 818.

VENDE-SE BARATO — O caldo de canna e casa de fructas da rua Direita, n. 233. Trata-se negocio na rua da Concordia, 365.

EMPREGOS

AMAS — Precisa-se de duas, sendo: uma para cosinha e outra para copa e arrumação, que tenha pratica de serviço e durma no aluguel. A tratar na rua Conde da Boa Vista, 779, de 12 ás 13 e meia horas; ou ás 5 horas da tarde. Solteiros.

ARRUMADEIRA — Precisa-se á rua das Graças, 254. Capunga.

AMA — Para todos os serviços da casa de um casal, menos cosinha, precisa-se á rua da Gloria, 310.

CRIADO — Precisa-se de um. Exige-se que traga conducta. A tratar na Avenida João de Barros, 819.

COSTUREIRA — Precisa-se de uma que tenha bastante pratica em costura de bonets. A tratar na rua do Aragão, n. 7 — 2º andar.

COZINHEIRA — Precisa-se com urgencia, de uma, á rua Corredor do Bispo, n. 46.

COZINHEIRA — Precisa-se de uma que queira seguir para o interior do Estado. Tratar á rua da Hora, n. 910, no ESPINHEIRO.

COZINHEIRA — Precisa-se de uma que tenha bastante pratica, para casa de cinco pessoas, a tratar na rua Esmeraldino Bandeira, 93 ou na rua do Rangel n. 43 (armazem).

COZINHEIRA — Para casa de pequena familia, precisa-se na rua João Ramos, 260 Afflictos; á favor não apresentar-se que não souber cozinhar bem. Não se faz questão de ordenado.

EMPREGADO DE ESCRIPTORIO — Precisa-se de um que tenha já alguns conhecimentos. Escreva á pena para L. V. posta restante deste jornal dizendo quaes os seus conhecimentos, idade, estado civil, etc.

PRECISA-SE — De uma cosinheira que durma no emprego. Largo dos Milagres, Olinda, n. 179.

PRACISTA — Precisa-se de um rapaz solteiro para trabalhar nos suburbios em artigo de prompta acceitação, mediante commissão que attinge presentemente a 450$000 mensaes, podendo augmentar bastante. E' necessario ser pessoa já pratica. Cartas para esta redacção ao endereço PRACISTA, dando referencias e indicando as casas onde trabalhou ou trabalha.

PRECISA-SE de uma empregada para cozinha e arrumação em casa de pequena familia, á rua Carlos Chagas, 12 — João de Barros.

RAPAZ com alguns conhecimentos, que queira ingressar no commercio, escreva á mão para T. D. posta restante deste jornal, dizendo quaes as suas habilitações, estado civil, idade, etc.

RAPAZ PARA CREADO — Que saiba ler, precisa-se. Não sendo fiel é favor não apparecer. Rua da Gloria, 465, ás 8 horas ou ás 13 h. Boa Vista.

STENO-DACTYLOGRAPHA — Acceitam-se serviços de Senographia e Dactylographia. Preços modicos. A tratar á RUA S. GONÇALO, 126 — Boa Vista. — RECIFE.

AUTOMOVEIS

AUTOMOVEL — Vende-se um Ford, limousine, 1931, de 4 portas, em optimas condições, negocio directo, á tratar á avenida Rio Branco, 155 — 1º (Escriptorio junto á Standard).

AUTOMOVEIS PEQUENOS, USADOS — Compra-se e vende-se. Tratar com E. SANTORO, Avenida Martins de Barros, n. 252 (antigo Cáes do Abacaxi).

AUTOMOVEIS E CAMINHÕES USADOS — Vende-se diversos typos, diversas marcas, por preços baratissimos. Vende-se á avenida Rio Branco, 193 — Recife.

BARATA FORD 929 — Vende-se por preço de occasião, sem intermediario. Ver e tratar no Patco do Paraiso, 198.

CARRO BUICK — Vende-se um em perfeito estado de conservação, ultimo modelo de carro aberto. Trata-se na sala n. 6 do 1.º andar do predio n. 193, situado na Avenida Rio Branco, 193.

MOTOCYCLETA — Vende-se uma, marca Excelsior, quasi nova, rodas balão, força de 2 1|4.

Tratar — Rua Diario de Pernambuco — 42 — terreo.

NEGOCIO URGENTISSIMO — Por motivo de viagem, vende-se uma barata Ford 34, por preço de occasião. A tratar com Djalma, rua da Aurora, 265, 1º. andar. Phone 2777.

VENDE-SE UMA LIMOUSINE DE QUATRO PORTAS — Matriculada, com rodagem e pitura em perfeito estado. Negocio de occasião. Facilita-se o pagamento. TRATA-SE A' RUA DA DETENÇÃO, 241 — com COIMBRA.

VENDE-SE um carro PONTIAC de 4 portas, radio e com bôa rodada; telephonar para 2586 e procurar o tenente Lincoln.

PIANOS

PIANOS — Vende-se um piano allemão Carl Sciel, em bom estado, facilitando o pagamento. — Rua José de Alencar n. 654.

ESCOLAS E CURSOS

PROFESSOR — Precisa-se de uma pessoa para leccionar, durante as ferias, curso primario a tres meninos, de preferencia na residencia da mesma. A tratar na rua Gonçalves Maia, 113 (transversal Mel. Borba).

DIVERSAS

ALCOOLATO DE CARICA MELISSA — Produz a bôa digestão e cura empachamentos, gazes, azia, máu halito, colicas e demais incommodos do Estomago e Intestinos — DROGARIA E PHARMACIA AMERICANA de Cicero D. Diniz.

CONTRA SARNA E COCEIRAS — E' o remedio ideal para toda a sorte de comichões pelo corpo e pelle aspera. Destróe radicalmente o parasita da sarna. Deposito: Drogaria e Pharmacia de Cicero D. Diniz.

MANA' PURGATIVO
(Vidro graduado)
Effeito rapido e infalivel
Dispensa dietas — Não produz colicas
Agradavel ao paladar de crianças e adultos
Compre em sua pharmacia um vidro de
MANA'PURGATIVO
Um produto "HUMANITAS".

Torne seductora a attitude das suas MÃOS

Este gesto tranquillo e elegante só pode ser conseguido quando as unhas offerecem incomparavel encanto. Para a inconfundivel belleza das suas unhas, use o Esmalte Gaby, que se apresenta agora em lindas e novas tonalidades.

Esmalte
Gaby
Faz das unhas lindas joias!

DJALMA
QUARTA-FEIRA, 13 DE DEZEMBRO, 1939
A's 14 horas
LEILÃO JUDICIAL
Espolio de Caetano Xavier da Silva e Rinaldo Teixeira da Silva
NA AGENCIA
RUA NOVA N.º 290
Constando de: (Immovel)

O sitio de terras foreiro a herdeiros do Doutor Bruno Maia, situado na Avenida Dr. José Rufino n.º 2936, freguezia de Afogados, murado na frente, tendo um portão de madeira, bastante arborizado, com duas frentes, sendo uma para a referida Avenida, e a outra para a Rua da Esperança, em cujo sitio tem uma casa de taipa, medindo dito sitio de frente noventa e seis metros (96m) e de fundo cento e trinta e seis metros (136m), avaliado por 60:000$000.

DJALMA SIMÕES, leiloeiro official, cumprindo o mandado do Exmo. Snr. Dr. Juiz Municipal da 4.ª Vara Civel venderá no dia, hora e local o bem acima mencionado.

Caução no acto do LEILÃO NOTA — Informações com o leiloeiro.

CONTRA PYORRHE'A — Todos os que soffrem de Pyorrhéa e inflammação dos dentes e das gengivas, encontram a cura no CONTRA PYORRHE'A. E' o remedio por excellencia. Drogaria e Pharmacia de Cicero D. Diniz.

COFRES — Vendemos diversos da afamada marca — "MILNERS" — dos tamanhos grandes, medios e pequenos, semi-novos e com as chaves ainda do proprio fabricante. Vendemos á vista e a praso. Ver e tratar na rua da Conceição n. 41 — RECIFE.

DORES NAS COSTAS? — E' quasi sempre indice de inflammação nos pulmões. Não deixe ir adeante. Tome Xarope de Alho do Matto e Urucu', deposito: "Drogaria e Pharmacia Americana", de Cicero D. Diniz.

ESTOMAGO DOENTE E FRACO? — Não pode bem desempenhar as funcções. Fortifique-o com o *Vinho Genciana Columba e Quina Composto*. Deposito: Drogaria e Pharmacia Americana, de Cicero D. Diniz.

ELIXIR ANTI-ASTHMATICO — Verdadeiro prodigio na Asthma, ainda mesmo ligada a lesões do apparelho circulatorio. Infallivel na bronchite asthmatica, alliviando os accessos até a completa cura. Deposito: Drogaria e Pharmacia Americana, de Cicero D. Diniz.

ESTA' ENFRAQUECIDO E MAGRO? — Use o *Elixir de Nos de Kola*, maravilhoso estimulante do systema muscular. Faz desapparecer em pouco tempo os incommodos procedentes da fraqueza e debilidade. Cura o nervoso e a falta de somno, perda de memoria e cansaço cerebral. Util aos estudantes em vesperas de exame. Deposito: Drogaria e Pharmacia Americana, de Cicero D. Diniz.

ELIXIR DE NOZ DE KOLA — Um dos melhores recalcitrantes do organismo. Radical nos casos de prostração, debilidade cerebral, magreza, sangue fraco e sempre que o organismo precise de rehabilitação de forças. Restitue aos moços e aos velhos a alegria da vida. Use o ELIXIR DE NOZ DE KOLA. Deposito: Pharmacia e Drogaria Americana, de Cicero D. Diniz.

EMPACHAMENTOS — Dôres no estomago e enxaquecas cedem logo com o uso do *Alcoolato de Carica Melissa*. Deposito: Drogaria e Pharmacia Americana, de Cicero D. Diniz.

GALLINHAS DE RAÇA — Vendem-se frangos, frangas e reproductores das raças Gigantes negras e Rhodes. Preços de liquidação para desoccupar espaço. Rua da Harmonia, 655 — CASA AMARELLA.

GERADOR DE ELECTRICIDADE "DELCO" — Vende-se um completamente novo, accionado a gazolina, com capacidade até 800 watts, corrente alternada de 110 volts, partida automatica. Optimo para illuminar casa de campo, com 20 lampadas de 50 velas. Presta-se tambem para carregar baterias, accionar bomba d'agua e outras machinas. Despesa de combustivel insignificante. A tratar com CAMPOS, rua da Imperatriz, 162.

INCOMMODOS DA BEXIGA E URETHRA são, em geral, occasionados por blenorrhagias mal curadas ou descuidadas. Não perca tempo: aos primeiros symptomas use logo a efficaz Injecção Anti-Blenorrhagica, de Cicero D. Diniz. Deposito: Drogaria e Pharmacia Americana.

INJECÇÃO ANTI-BLENORRHAGICA — Especial na cura das blenorrhagias e suas dolorosas consequencias. Use sem demora, a Injecção Anti-Blenorrhagica, pois no começo da doença muitas pessôas se têm curado apenas com um unico vidro. Deposito: Drogaria e Pharmacia Americana, de Cicero D. Diniz.

MACHINAS A' VENDA — 22 tachos de cobre, para refinar assucar, motor OTTO a oleo cru' força de 30 H. P., semi-novo um fogão com serpentina e aquecedoir para fabrico de manteigia, diversas polias de ferro e de madeira. A tratar em Olinda, á avenida Joaquim Nabuco, n. 1325, onde se encontram as respectivas machinas.

MEDICO ESPIRITA — Os desenganados pela sciencia dos homens venham a mim que, pela vontade de Deus, restituir-lhes-ei a saude. Mandem idade, nome, soffrimentos e sello para resposta. Caixa Postal n. 636. RECIFE — PERNAMBUCO.

Mencionem hora certa em que estão em casa, para a visita e assistencia espiritual do nosso guia.

OLHOS INFLAMMADOS OU LACRIMEJANTES — São curados sem falha com o LEITE OPHTALMICO. E' optimo para as diversas affecções da vista. Deposito: DROGARIA E PHARMACIA AMERICANA, de Cicero D. Diniz.

O SEU FIGADO DOE? — Lembre-se de que existe um medicamento poderoso. E' a BOLDEINA, formula do dr. Simões Barbosa. Preparada pelo pharmaceutico Cicero D. Diniz. Deposito: Pharmacia Americana, de Cicero D. Diniz.

PICK-UP — Compram-se um apparelho pick-up em bom estado de funccionamento e um methodo Linguafone para aprendizagem de inglez. Propostas para Cavalcanti neste jornal.

SYPHILIS E IMPUREZA DO SANGUE curam-se com o ELIXIR DEPURATIVO DO DR. SIMÕES BARBOSA, empregado com exito na cura do rheumatismo agudo e chronico, articular e muscular. Feridas, boubas, cancros venereos e de todas as doenças provenientes de impureza do sangue. E' preparado com Elixir de Carus Pepsina, podendo ser usado pelas pessoas que tenham o estomago delicado. Abre o appetite e faz engordar. Deposito: Drogaria e Pharmacia Americana, de Cicero D. Diniz.

SOFFRE DE COLICA HEPATHICA? — Certamente o seu figado está congorgitando. Trate-o urgentemente, pois amanhã, pode ser tarde. Tome sem demora a BOLDEINA, formula do dr. Simões Barbosa. Deposito: Drogaria e Phamacia Americana, de Cicero D. Diniz.

TIJOLLO — Aos melhores preços do mercado, vende qualquer quantidade para entrega immediata. Pedidos a JOZE ARAUJO, 19.

TIJOLLOS, METRALHAS — Madeira, maçaranduba e outras qualidades, em boas condições, vende-se qualquer quantidade nas antigas archibancadas do Prado da Magdalena, por preço de occasião. A tratar no mesmo local, durante todo o dia.

VENDE-SE um balcão moderno com 3,50 mtr. em volta. Rua Larga do Rosario, 352 (ALFAIATARIA).

XAROPE DE MULUNGU' BROMURETADO — E' um grande calmante dos nervos. Combate o máu humor e a excitação nervosa. Deposito: Drogaria e Pharmacia Americana, de Cicero D. Diniz.

XAROPE ANTI-BEZONATICO (Confiança) — Absolutamente seguro na cura das tosses e febres palustres. Milhares de attestados proclamam o seu effeito. Deposito: Drogaria e Pharmacia Americana, de Cicero D. Diniz.

XAROPE DE ALHO DO MATTO E URUCU' — Maravilhoso na cura das tosses, resfriamentos, dôres de garganta e pulmões, grippes e constipações rebeldes. Venda na DROGARIA E PHARMACIA AMERICANA de Cicero D. Diniz.

ZINCOS DO PRADO e outros materiaes, vendem-se total ou em partes, a tratar no mesmo local, das 7 ás 11 horas, ou na rua do Alecrim, n. 64 durante o dia.

88 — Neste numero á Cambôa do Carmo, compra-se e vende-se qualquer objecto, assim como moveis de todos os estylos.

DOENÇAS DO ESTOMAGO, FIGADO E INTESTINOS
SAL DE CARLSBAD
EFFERVESCENTE DE GIFFONI • ANTI-ACIDO CHOLAGOGO LAXATIVO
FRANCISCO GIFFONI & CIA.-RUA 1º DE MARÇO, 17-RIO

INDICADOR PROFISSIONAL

TUMORES-CANCER
Apparelhos electricos para exame dos *tumores* do utero, seios, bocca, etc. Tratamento pela electro-cirurgia. Doenças de senhoras. Ondas curtas. DR. C. BIVAR — especialista. — Rua Nova 371 — 1.º, fone 2292

DR. ERNESTO ROESLER
Radium, Raios X, Ondas Ultra-Curtas, Electrotherapia.
Instituto de Radium e Radiologia
Defronte do Hotel Central—Fone 2497

DR. ZACHARIAS MACIEL
(Docente livre de Clinica Neuriatrica da Faculdade de Medicina) — Doenças do apparelho circulatorio e digestivo — Doenças nervosas. Consultorio — Rua Duque de Caxias, 288 — 1.º Residencia — Rua da Hora, 402 Telefone — 28092.

DR. FONSECA LIMA
Cirurgia geral — Ginecologia — Vias Urinarias
Edificio Sloper, sala 24, 2º Fone 6354
Res. Rua do Futuro, 913—Fone 2852.

DR. PORTELLA LIMA
Tratamento do Cancer e dos tumores em geral, pelo Radium e Roentgenterapia profunda.
Consultorio — Rua Chile, 31 — Bahia

DR. DOURADO DE AZEVEDO
Recto e Anus — Hemorroidas
Medico especialista do Hospital Portuguez e Hospital Pedro II. Ex-assistente do Dr. Pitanga Santos.
Larga do Rosario, 234

DR. ALUIZIO MOURA
Doenças internas, nervosas e mentaes. Res.: R. Barão de Itamaracá n. 385; Cons.: Rua Nova, 163, 1º das 10 ás 12 e das 15 ás 18 horas. Aos sabbados de 10 ás 12 horas.

DR. JOSE' LUCENA
Doenças Mentaes e Nervosas
Cons. Rua da Imperatriz, 110, 1.º Das 15 ás 18 horas
Res. Av. 17 de Agosto, 1649

Dr. João Marques de Sá
Director geral da Ass. a Psicopatas
Doenças nervosas e mentaes
Cons. Rua Nova — 318
Res. Rua Desembargador Góes Cavalcanti n. 394 — FONE, 28460.

Prof. DR. ARTHUR DE SA', de volta de sua viagem de estudos á America do Norte, já reabriu o seu consultorio — Rua da Aurora, 139 — Phone 2390. De 10 1|2 ás 12 e de 15 1|2 ás 18 horas

Prof. Ulysses Pernambucano
Dr. Jarbas Pernambucano
Doenças Nervosas e Mentaes
Cons. Rua do Padre Inglez (Sanatorio Recife).
Res. Rua do Padre Inglez, 257
Fone: 2072

PROF. ARSENIO TAVARES
Cirurgia Geral, Vias Urinarias, Ginecologia, Partos
Cons. Rua 1.º de Março, 89, 1.º — Das 14 ás 17 horas
Res. Avenida Bôa-Viagem, 3358

DR. EFIMOFF
(Form. em Berlim). Doenças internas, nervosa e mentaes. Vicios: gagueira, alcoolismo, etc. Impotencia. Psychotherapia, Massagens. *Av. Rio Branco, 193, das 15 ás 18 horas; aos sabbados: 9 ás 11.*

DR. SOUTO MAIOR
Professor de Clinica Urologica da Faculdade de Medicina. Consultorio: rua Larga do Rosario, 222, 1.º, das 15 ás 18 horas. Resid. Paysandú, 707 — Phone 2493.

PROFESSOR COSTA PINTO
Molestias internas, especialmente Nervosas e Mentaes
Cons. Rua da Aurora, 49, 1º
Res. Rua Conde da Bôa Vista n. 1242 Fone, 2223

Dr. A. DE LIRA CAVALCANTI
Da Ass. a Psicopatas e do Hosp. Português. Doenças internas em geral, nervosas e mentaes. Consultorio: Rua Nova, 223 — 1.º (altos do Regulador da Marinha) — 3 ás 5. Tel. 2994

DR. JOAO ASFORA
Doenças do Pulmão, Pleuras e Bronchios — Raios X
Cons. R. Duque de Caxias, 292 — 1º
Res. R. Porto Carreiro n. 8—Fone 28413

DR. JOAO ALFREDO
Hemorrhoides, Hernias, Varises, Hydroceles, Cirurgia Geral
Cons. Rua da Aurora n. 77, 1º — das 15 ás 18 horas

DR. NELSON CHAVES
Doenças da Nutrição e Glandulas da Secreção Internas
Cons. Imperatriz n. 253 — 1.º — das 15 ás 18 horas.
Res. R. Correia de Araujo n. 80 Fone, 28653

Doenças da pelle. Syphilis. Radiotherapia. Ondas curtas. Physiotherapia em geral.
DR. WALDEMIR MIRANDA
Praça da Independencia. Phone 6078
Das 10 ás 12 e das 15 ás 18 horas

DR. NELSON MOURA
Doenças dos Pulmões, Bronchios e Pleuras
Raios X
Cons. Rua da Aurora n. 63, 1º — Das 14 ás 18 hs.
Res. Hospital Oswaldo Cruz

DR. AGENOR BOMFIM
Doenças do Pulmão — Bronquios e Pleuras — RAIOS X — ONDAS ULTRA CURTAS. Cura da ASMA, pelos principios activos da CECROPIA PELTATA. Imperatriz, 140. Fone 2284

Dr. J. de Andrade Medicis
Clinica de Ouvidos, Nariz e Garganta
Cons. R. Joaquim Tavora n. 90, 1º Das 11 ás 12 e das 14 ás 17 hs.
Res. Rua Visc. de Goyanna, 821— Fone 2322

DR. ARNALDO MARQUES
Prof. da Faculdade de Medicina
Doenças do coração e do sangue
Res. Soledade, 116 — Tel. 2343
Cons.: R. Nova, 271 (Das 11 ás 12 e das 16 ás 18 horas)

DR. BOANERGES PEREIRA
Olhos, ouvido, nariz, garganta
Cons. Rua Nova, 282 — 1º andar de 10 ás 12 e de 14 ás 18
Res. Rua do Cupim, 53 — Afflictos FONE — 23617

DR. DI LASCIO
Clinica medica — Doenças nervosas e mentaes
Ed. da Primavera, 2º — FONE 6877 de 10 1|2 ás 11 1|2 e de 16 ás 18 h.
Res. Av. Sig. Gonçalves 212 — Olinda

DR. ANTONIO LIMA
Affecções dos Intestinos, Recto e Anus
Cons. Av. Marquez de Olinda — 8 ás 12 — 3 1|2 ás 6 1|2
Res. Av. 4 de Outubro n. 188 — Derby

DR. MARIO GONÇALVES DA COSTA LIMA
CIRURGIÃO-DENTISTA
CONSULTORIO: Edificio SUL AMERICA, 4.º andar, Sala 45 — Rua Sig. Gonçalves, n.º 81
Expediente: das 8 ás 11 horas e das 14 ás 18 horas.

DR. GILSON MACHADO
Cirurgia geral e infantil. Tratamento das fracturas. Transfusão de sangue
Cons. Ed. SLOPER — 1º and.
Res. R. Santo Elias, 223 — Fone 28625 Recife

DR. A. TEMPORAL
Apparelho genito urinario
Residencia: Luiz do Rego, n.º 364 — Phone, 2582
Consultorio: Rua Aurora, 63 — 1.º

HOJE NO PARQUE

Matinée ás 14 e 30 — Soirée ás 19 e 21 horas

SONJA HENIE e TYRONE POWER

Duvidas de um coração

Uma Super-Producção da 20th Century Fox

Complementos: — CINE JORNAL BRASILEIRO N.º 13 (Nacional D.F.B.)

FOX MOVIETONE NEWS 22 x 16 (Jornal)

AMANHA

Um drama humano e profundamente real!

CAROLE LOMBARD

KAY FRANCIS

— e —

CARY GRANT

no film da R.K.O-RADIO

ESPOSA SÓ NO NOME

HOJE NO MODERNO

Matinée ás 14 e 30 — Soirée ás 19 e 21 horas

HENRY FONDA

ALICE BRADY — MARJORIE WEAWER e ARLEN WHEELAN em

A MOCIDADE DE LINCOLN

Uma pellicula da 20th CENTURY FOX

Complemento: — CINE JORNAL BRASILEIRO N.º 19 (Nacional D.F.B.) METROTONE NEWS (Jornal)

AMANHA

Um romance vivido no meio da mocidade alegre e namoradeira!

MAUREEN O'SULLIVAN

— e —

LEW AYRES

no Super-film da METRO-GOLDWYN-MAYER

A DANSA DA PRIMAVERA

IDEAL

HOJE em matinée exhibição simultanea do film official do "III CONGRESSO EUCHARISTICO NACIONAL". As mais suggestivas passagens do grande certamen catholico realizado nesta Capital, filmado pela Meridional Films. Iniciam o programma Shorts e Desenhos.

SOIRE'E ás 5 1|2 e 7 1|2 FRED ASTAIRE maior bailarino do mundo em um film RKO-Radio

"CATIVA E CATIVANTE"

Uma producção musical repleta de canções deliciosas e bailados lindissimos!

Iniciam o programma — Cine Jornal Bras. — DFB — Fox Movietone e um desenho colorido.

ELDORADO

SOIRE'E ás 6 e 8 horas ROBERT TAYLOR e Virginia Powell na Revista da Metro:

"MELODIA DA BROADWAY DE 1938"

Iniciam o programma Cinedia Jornal, com reportagem da Parada de 15 de Novembro e chegada das Fortalevas Voadoras no Rio de Janeiro, Fox Mov. e um desenho.

TORRE

HOJE em Matinée ás 2 1|2 Jane Withers em um film excellente:

"NETA D'UM EX-BANDIDO"

Uma comedia, um desenho e Nacional — DFB.

SOIRE'E ás 6 e 8 horas — GRETA GARBO e Fredric MARCH em um film Metro:

"ANA KARENINA"

Arrebatador e Formidavel drama com Greta Garbo e Fredric March!

Iniciam Nacional - DFB, Fox Mov. e um desenho.

HOJE e amanhã o ELDORADO exhibe o mais recente Cinedia Jornal, com reportagem da Parada de 15 de Novembro, chegada das Fortalezas voadoras e inauguração da Feira de Amostras no Rio de Janeiro.

CINE CENTRAL

(Afogados) — (O seu cinema)

HOJE e Amanhã — Nunca o cinema apresentou um film de proporções dramaticas como:

"LOBOS DO NORTE"

Dorothy Lamour, Henry Fonda e George Raft

— Super Producção da Paramount — (Prohibido até 14 annos)

Completa — (D. N.) Short e Desenho colorido

HOJE na Matinée — O film brasileiro. Dist. da (D. N.)

"O BÔBO DO REI"

com Mesquitinha, Déa Selva e outros!!!

CINE ENCRUZILHADA

GRANDE COMPANHIA DE REVISTAS E SAINETES

TATUSINHO

HOJE ás 15 horas — Grandiosa Matinée Infantil — Representação do sainete interessantissimo em 1 acto:

"UM FILHO É MEU PAE"

Além de um acto variado — Cad. 2.200 — Jardim — 1.100.

Na SOIRE'E ás 20 e 45 — Representação da extraordinaria comedia em 2 gostosos actos: "A VOLTA DO DEFUNTO"

Cad. 3.300 — Jardim 1.600 — (Prohibido até 14 annos)

Amanhã — "O QUE A BAHIANA TEM"!

HOJE no Cine S. JOSE' — Se não viu, não perca — "EMILE ZOLA — com Paul Muni — Warner First.

EMPREZA PAULISTA DE CONSTRUCÇÕES E SORTEIOS

Avda. São João, 437 — SAO PAULO — Caixa Postal, 2474

Phone 4.5685

A MAIOR ORGANIZAÇAO DE CONSTRUCÇÕES NO NOSSO PAIZ

SORTEIOS SEMANAES! — PRAZO 72 MEZES

PAGAMENTO IMMEDIATO!

AUTORIZADA E FISCALIZADA PELO GOVERNO FEDERAL

CARTA PATENTE N.º 128

EMPRESA PAULISTA — CONSTRUCÇÕES E SORTEIOS — EPCS — SÃO PAULO

Resultado do sorteio realizado no dia 2 de Dezembro de 1939

RESULTADO DA LOTERIA FEDERAL:

1.º Premio	.. ..	3483
2.º "	.. ..	13876
3.º "	.. ..	23074
4.º "	.. ..	2745
5.º "	.. ..	18069

SORTEIO DA EMPREZA (De accordo com o nosso Regulamento)

Premio da Letra A 60483 — 1.º Premio
Premio da Letra B 60876 — 2.º Premio
Premio da Letra C 60074 — 3.º Premio
Premio da Letra D 60745 — 4.º Premio
Premio da Letra E 3433 - As cadernetas titulos que tiverem este final
Premio da Letra F 483 - As cadernetas titulos que tiverem este final
Premio da Letra G - As cadernetas titulos que tiverem este final

NOTA: — Os prestamistas contemplados no presente sorteio devem procurar os Agentes locaes afim de receberem, IMMEDIATAMENTE, os seus premios.

AVISO IMPORTANTE — Precisamos de Agentes em todas as praças do paiz onde ainda não estejamos representados.

A melhor remuneração. O maximo de garantia. Todas as vantagens.

A DIRECTORIA

(Succursal em Recife)

RUA SIGISMUNDO GONÇALVES 75 — 1.º (Altos do Louvre)

HILDERICO MATTOS — Director

CASAS EM BÔA VIAGEM PAGAVEIS MENSALMENTE

Alugam-se diversas á Rua dos Navegantes pouco adeante do Preventorio Bruno Vellozo, podendo para qualquer informação dirigir-se a mesma Rua n.º 1 401. Magnificamente situadas, com quintal e recuadas, desde 600$000 mensal até 1:000$000.

Para melhores esclarecimentos dirija-se ao Dr. Dhalia da Silveira — Edificio Sul America sala 53, 5.º andar.

FOLHINHAS

Fabrisa, uma das maiores e mais antigas, procura REPRESENTANTES ACTIVOS em todas as zonas e localidades do Brasil.

Serio — Lucratico — De facil diffusão.

Optimas condicções.

Offertas a "Folhinha", caixa, 1943 — S. PAULO.

NAO EXISTIA UM INTESTINO MAIS PREGUIÇOSO QUE O MEU...

ENTRETANTO, HOJE, NAO SOFFRO MAIS DE PRISAO DE VENTRE, NEM DE DOR DE ESTOMAGO, NEM COLICAS DE FIGADO

O snr. Aurelio Tonatti, agricultor do Municipio de Ribeirão Preto, declarou que soffrendo há mais de 4 annos de tenaz prisão de ventre que o impossibilitava de trabalhar, sarou completamente com um vidro apenas de Pilulas Aloicas.

Como este, innumeros são os attestados e cartas que diariamente recebemos de pessôas curadas. As Pilulas Aloicas contêm os principios activos de plantas que corrigem as funcções intestinaes, regularizando-as.

Formula laureada pela Academia da França e largamente receitada na Europa. As Pilulas Aloicas offerecem sobre todos os remedios para prisão de ventre, as seguintes vantagens: a) Não causam nauseas nem colicas; b) Não irritam nem viciam os intestinos; c) eliminam os venenos do sangue; d) Estimulam suavemente a acção do figado; f) Tonificam a musculatura do conducto digestivo. São inoffensivas, podendo ser usadas por pessôas de todas as idades. Mais de 10 milhões de vidros são consumidos annualmente em mais de 24 paises do mundo.

CLINICA DE VIAS URINARIAS E GYNECOLOGIA

DR. LALOR MOTTA

Especialista Chefe do Serviço de Urólogia do Hospital Portuguez, Cirurgião do Hospital S. Amaro

Com os Cursos de especialidade em Paris, Berlim e Rio. Tratamento medico e cirurgico das affecções renal, bexiga, prostata, vesicula seminal, uretra e doenças de senhoras. Cura da impotencia no moço. Cura rapida e segura da blenorragia no homem e na mulher, das pyelites e dos estreitamentos uretraes. Resecção dos Adenômas da prostata por via transurethral. Applicações de Ondas Curtas e Diathermia nos casos da especialidade. Consultorio: Edificio "Sloper", rua Nova 345, 1.º andar, sala 11, das 11 ás 12 e das 16 ás 18 1|2. Telep. 6271. Exames e tratamentos endoscopicos, de 8 ás 10, nas terças, quintas e sabbados, no Hospital Portuguez. Residencia: rua Joaquim Felippe, 116.

TRATAMENTO DA TUBERCULOSE

SANATORIO MINAS GERAES

65 QUARTOS E APARTAMENTOS

C. Postal 597 — Phone 0087 — Telegr.: Sanaminas

BELLO HORIZONTE

COMPANHIA NACIONAL DE NAVEGAÇÃO COSTEIRA

VAPORES PARA O SUL:

ITAQUERA — Esperado de CABEDELLO no dia 5 terça-feira, sahirá no mesmo dia para: Maceió, Bahia, Victoria, Rio de Janeiro, Santos Paranaguá, Antonina, Florianopolis, Imbituba, Rio Grande, Pelotas e Porto Alegre.

Recebemos cargas para: ARACAJU' ILHEUS, SAO FRANCISCO, ITAJAHY com cuidadosa baldeação em RIO DE JANEIRO.

ITAPE' — Esperado dos portos do norte no dia 7 quinta-feira, sahirá no mesmo dia para: Maceió, Bahia, Victoria, Rio, Santos, Rio Grande, Pelotas e Porto Alegre.

Recebemos cargas para: ARACAJU', ILHEUS, S. FRANCISCO e ITAJAHY com cuidadosa baldeação em RIO DE JANEIRO e para PELOTAS com transbordo em RIO GRANDE.

ITANAGE' — Esperado dos portos do norte no dia 14 quinta-feira, sahirá no mesmo dia para: Maceió, Bahia, Victoria, Rio, Santos, Rio Grande, Pelotas e Porto Alegre.

Recebemos carga para: ARACAJU' ILHEUS, SAO FRANCISCO e ITAJAHY com cuidadosa baldeação em RIO DE JANEIRO e para PELOTAS com transbordo em RIO GRANDE.

ITAGIBA — Esperado de CABEDELLO no dia 13 quarta-feira, sahirá no mesmo dia para: Maceió, Bahia, Victoria, Rio, Santos, Paranaguá, Antonina, Florianopolis, Imbituba, Rio Grande, Pelotas e Porto Alegre.

Recebemos cargas para: ARACAJU', ILHEUS, S. FRANCISCO e ITAJAHY com cuidadosa baldeação em RIO DE JANEIRO

VAPORES PARA O NORTE:

ITAQUATIA' — Esperado dos portos do sul no dia 1.º sexta-feira, sahirá no mesmo dia para: Cabedello.

ITAQUERA — Esperado dos portos do sul no dia 5 terça-feira, sahirá no dia 7 quinta-feira para: Cabedello.

ITAQUICE' — Esperado dos portos do sul no dia 8 sexta-feira, sahirá no mesmo dia para: Arcia Branca, Fortaleza, São Luiz e Belem.

Recebemos cargas para: SANTAREM, OBIDOS, PARINTINS, ITACOATIARA e MANAUS com cuidadosa baldeação em BELEM.

ITAGIBA — Esperado dos portos do sul no dia 11 segunda-feira, sahirá no mesmo dia para: Cabedello.

Informações com o Agente: — ULYSSES DE F. CORREIA — Avenida Alfredo Lisbôa — Edificio COSTEIRA — Telephones: Secção de fretes: 9307 — Informações: 9214.

MAQUINAS DE ESCREVER

Está suja sua maquina? Quebrou-se?

Telefone para o N.º 2030 ou mande suas ordens para ALDEM L. BARRETTO á Rua do Hospicio, N.º 360. Trabalho Garantido.

W. J. DE ALMEIDA

Cirurgião Dentista

Das 14 ás 17

Rua Sigismundo Gonçalves, 129 — 1.º andar

ESCOLA REMINGTON

Departamento Educacional da Casa Pratt S/A

A Escola tradicional da cidade

RUA NOVA N. 259, 1.º

A FRIEZA INTIMA

a causa de muitas desgraças, sombreia a felicidade da maioria dos casaes. Aos interessados, o Instituto BEAUGENDRE, Caixa postal, 862, PORTO ALEGRE — R. G. do Sul, mediante simples pedido, remetterá discretamente e acompanhada de um GRAPHICO VIRIL, a sua importante brochura "IMPOTENCIA VIRIL E FRIEZA FEMININA", tratando desse assumpto delicado e contendo instrucções valiosas que lhes permittirão voltar á vida e ao prazer.

FRAQUEZA SEXUAL

Perturbações funccionaes masculinas e femininas, medo infundado, vista e memoria fraca, mania de suicidio, cacoête e frieza intima, desapparecem com um só vidro das famosas GOTTAS MENDELINAS, adoptadas nos hospitaes e receitadas diariamente por centenas de medicos illustres. No Rio 12$000 — Pelo correio mais 1$500. Dist. Araujo Freitas, Ourives, 88.

LABORATORIO

Analises Bio-Quimicas

DR. ERNESTO SILVA E DR. RAUL TOSCANO

Dosagens especializadas de potassio, sódio, calcio, colesterol, proteinas, etc. no sangue

Analises Bacteriologicas

Rua da Imperatriz 202 (Altos da Loja do Coelho)

LLOYD NACIONAL S. A.

Avenida Alfredo Lisbôa N. 10 — Phones: Secção de fretes n. 9297 — Informação n. 9214 —

VAPORES PARA O SUL:

ARASSU' — Esperado dos portos do norte no dia 1.º, sahirá no dia 3, para BAHIA e RIO DE JANEIRO.

ARAGANO — Esperado dos portos do norte no dia 2 sabbado, sahirá no mesmo dia para: MACEIO', BAHIA e RIO DE JANEIRO.

CAMPINAS — Esperado dos portos do sul no dia 2 sahirá no dia 3 para: MACEIO', RIO, SANTOS, RIO GRANDE, PELOTAS e PORTO ALEGRE.

ITAGUASSU' — Esperado dos portos do sul no dia 9 sabbado, sahirá no mesmo dia para: MACEIO', RIO, SANTOS, RIO GRANDE, PELOTAS e PORTO ALEGRE.

ARARAQUARA — Esperado de CABEDELLO no dia 12 terça-feira, sahirá no mesmo dia para: MACEIO', BAHIA, VICTORIA, RIO, SANTOS, RIO GRANDE, PELOTAS e PORTO ALEGRE.

ARATANHA — Esperado dos portos do norte no dia 14 quinta-feira, sahirá no mesmo dia para: MACEIO', BAHIA, RIO, SANTOS, PARANAGUA' e ANTONINA.

VAPORES PARA O NORTE:

ARARAQUERA — Esperado dos portos do sul no dia 10 domingo, sahirá no mesmo dia para: CABEDELLO.

Agente: — ULYSSES CORREIA

PRINCE LINE LTD.

CIA. INGLEZA

Para informações refira-se ao agente:

LOGAN GRIFFITH

(LOGAN & CIA.)

Av. Rio Branco n.º 82 — 1.º andar

PHONE 9420

MALA REAL INGLEZA

ROYAL MAIL LINES, LTD.

Para informações refira-se ao agente

M. NAUGHTON RUMBO

Rua do Bom Jesus, 226

Telephone — 9.1.1.2

AMERICAN REPUBLICS LINE

MOORE-McCORMACK-(Navegação) S. A.

RIO DE JANEIRO — AGENTES GERAES

Proximas sahidas do Rio de Janeiro dos grandes e luxuosos paquetes da "Frota da Bôa Visinhança":

Para NOVA YORK com escala em TRINDADE

"BRAZIL" em	29 de Dezembro
"ARGENTINA" em	27 de Dezembro
"URUGUAY" em	13 de Dezembro

Para SANTOS, MONTEVIDE'O e BUENOS AIRES

"BRAZIL" em	29 de Dezembro
"URUGUAY" em	1 de Dezembro
"ARGENTINA" em	15 de Dezembro

PASSAGENS DE 1.ª CLASSE E CLASSE TURISTICA

SERVIÇO DE CARGA E PASSAGEIROS

"MORMACWREN" — Esperado neste porto no dia 13 de Dezembro recebendo carga para: NEW YORK e PHILADELPHIA. Este vapor dispõe de optimas accommodações para passageiros de 1.ª classe.

Reserva de praça e passagens com os agentes locaes: — PINTO ALVES & CIA. — Rua do Brum 27, Recife — Phone 9025.

COMPANHIA CARBONIFERA RIO GRANDENSE

SERVIÇO RAPIDO E REGULAR DE CARGA

PARA O SUL

MACEIO' — Amanhecerá no dia 4 de Dezembro, sahirá no dia 6, para: RIO, SANTOS, RIO GRANDE e PORTO ALEGRE.

"TAMBAHU" — Amanhecerá no dia 11 de Dezembro, sahirá no dia 13 para: RIO, SANTOS, RIO GRANDE, PELOTAS e PORTO ALEGRE.

PARA O NORTE

"BUTIÁ" — Amanhecerá no dia 3 de Dezembro, sahirá no dia 4, para: CABEDELLO, NATAL, AREIA BRANCA, FORTALEZA e PARNAHYBA (VIA TUTOYA).

"CHUY" — Amanhecerá no dia 17 sahirá no dia 18 de Dezembro para: CABEDELLO, NATAL, AREIA BRANCA, FORTALEZA e PARNAHYBA (VIA TUTOYA).

Agentes: PINTO ALVES & CIA. — RECIFE — PERNAMBUCO

EMPREZA INTERNACIONAL DE TRANSPORTES LTDA.

Departamento Maritimo — Séde — RIO DE JANEIRO

Serviço rapido em viagens diretas de Recife a Rio de Janeiro e Santos com os seus modernos cargueiros:

GUARAPORE', GUARANA', GUARAPUAVA, GUARAREMA, GUARATAN, GUARAHU'

Aceita-se carga para Paranaguá, Antonina, Itajahy, S. Francisco do Sul, Rio Grande, Pelotas e Porto Alegre com cuidadosa baldeação em RIO DE JANEIRO.

Informações sobre carga com os agentes:

MOURA IRMAOS

Endereço telegrafico: GUARA'

Rua do Brum n.º 280 — Telefone — 9533.

LICOR DE CACAU
Vermifugo de Xavier
O SALVADOR DAS CRIANÇAS

DIARIO DE PERNAMBUCO

IOFOSCAL
Iodo — Phosphoro — Calcio
RECONSTITUINTE PODEROSO

PERNAMBUCO — BRASIL — RECIFE DOMINGO, 3 DE DEZEMBRO DE 1939

1) — Flagrante colhido durante a inspecção do Rei Jorge VI á Real Força Aerea Britannica. O soberano, que se encontra entre pessôas não identificadas, está sendo saudado pelos populares. Esta photographia foi passada pelo Radiophoto de Londres para Nova York. (Wide World Photo, esp. para os "Diarios Associados").

2) — Avião de bombardeio allemão, obrigado a aterrissar na Dinamarca, attingido pelas balas antiaereas da defesa ingleza.

3) — Destroyers inglezes lançando uma cortina de fumaça.

4) — Uma ponte destruida, na proximidade das linhas francezas.

5) — O altar-mór da Igreja de Magdalena, em Paris, foi completamente coberto por pranchas e saccos de areia, na eventualidade de um bombardeio aereo. (Photo Nyt — para os "Diarios Associados").

6) — O general Kiazin Orbay, chefe da Missão Militar Turca, posa em companhia do "fiel-marechal" lord Birdwood, que está uniformizado. O scenario suggere uma atmosphera de guerra. O ministro britannico das informações annunciou que a missão turca discutiria medidas "de interesses communs da Turquia e da Inglaterra". (Wide World — Exclusiva dos "Diarios Associados").

7) — O "Reichsfuehrer" Adolf Hitler e o marechal Hermann Goering, numa photographia feita no "front" occidental, quando inspeccionavam, nos primeiros dias de outubro, as fortificações allemãs. (Wide World — Exclusiva dos "Diarios Associados")
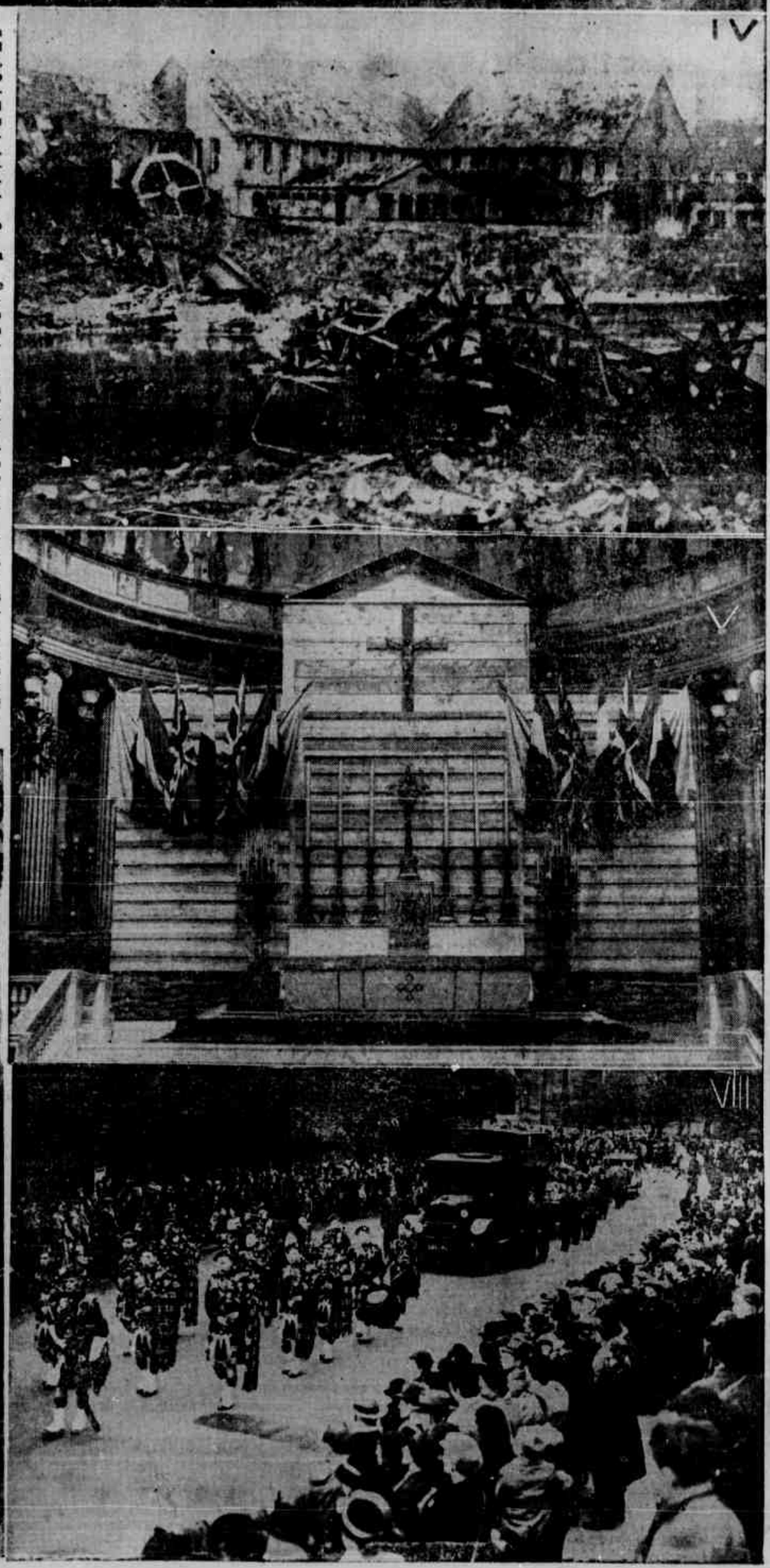
8) — Funeraes de dois aviadores allemães que voaram sobre Firth of Forth. Os inglezes prestaram-lhes honras militares e os conduziram em cortejo ao cemiterio de Edinburgo (Serviço photographico especial dos "Diarios Associados").